

2024.04.05

背振山(せふりさん)系・井原山(いώραやま)の

シロバナネコノメソウ、イワボタン、ヤマエンゴサク、エイザンスミレ、トウゴクサバノオ





2024/04/05 9:40
キトク橋駐車場
(集合場所)





オドリコソウ(踊子草)
シソ科

水無駐車場までの花々



ツクシショウジョウバカマ
(筑紫猩々袴) ユリ科



ツクシショウジョウバカマ
(筑紫猩々袴) ユリ科



アブラチャン(油瀝青)
クスノキ科 落葉低木

水無駐車場の花々



ナガバモミジイチゴ(長葉紅葉苺)
バラ科



アオキ(青木)雄花
アオキ科



アオキ(青木)雄花
アオキ科

🕒 タイム

📏 距離

📈 のぼり

📉 くだり

🔥 カロリー ?

04:06

3.5km

300m

296m

750kcal



コース定数 ● やさしい
標準タイム 01:45 で算出 6

平均ペース ゆっくり
50~70%

距離 行動時間 日時



地図 雷山・井原山

2024.04.05
ヤマツブ活動日記

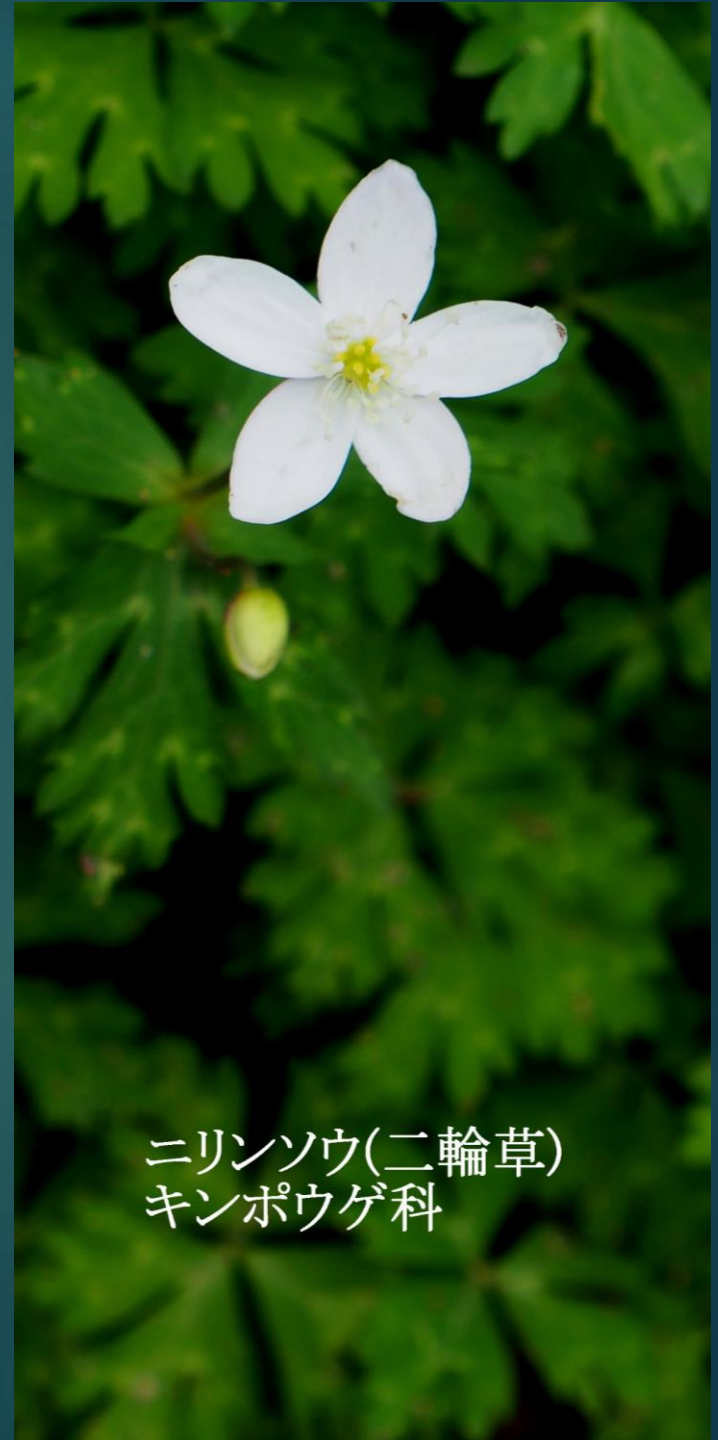

ニリンソウ(二輪草)
キンポウゲ科



2024/04/05 10:29
水無駐車場



2024/04/05 10:30
水無登山口



マムシグサ(蝮草)
サトイモ科

2024/04/05 10:34
水無鍾乳洞第一洞

水無鍾乳洞は危険
ですので、立ち入り
を禁止しています。
福岡森林管理署



ヤマネコノメソウ
(山猫の目草)
ユキノシタ科

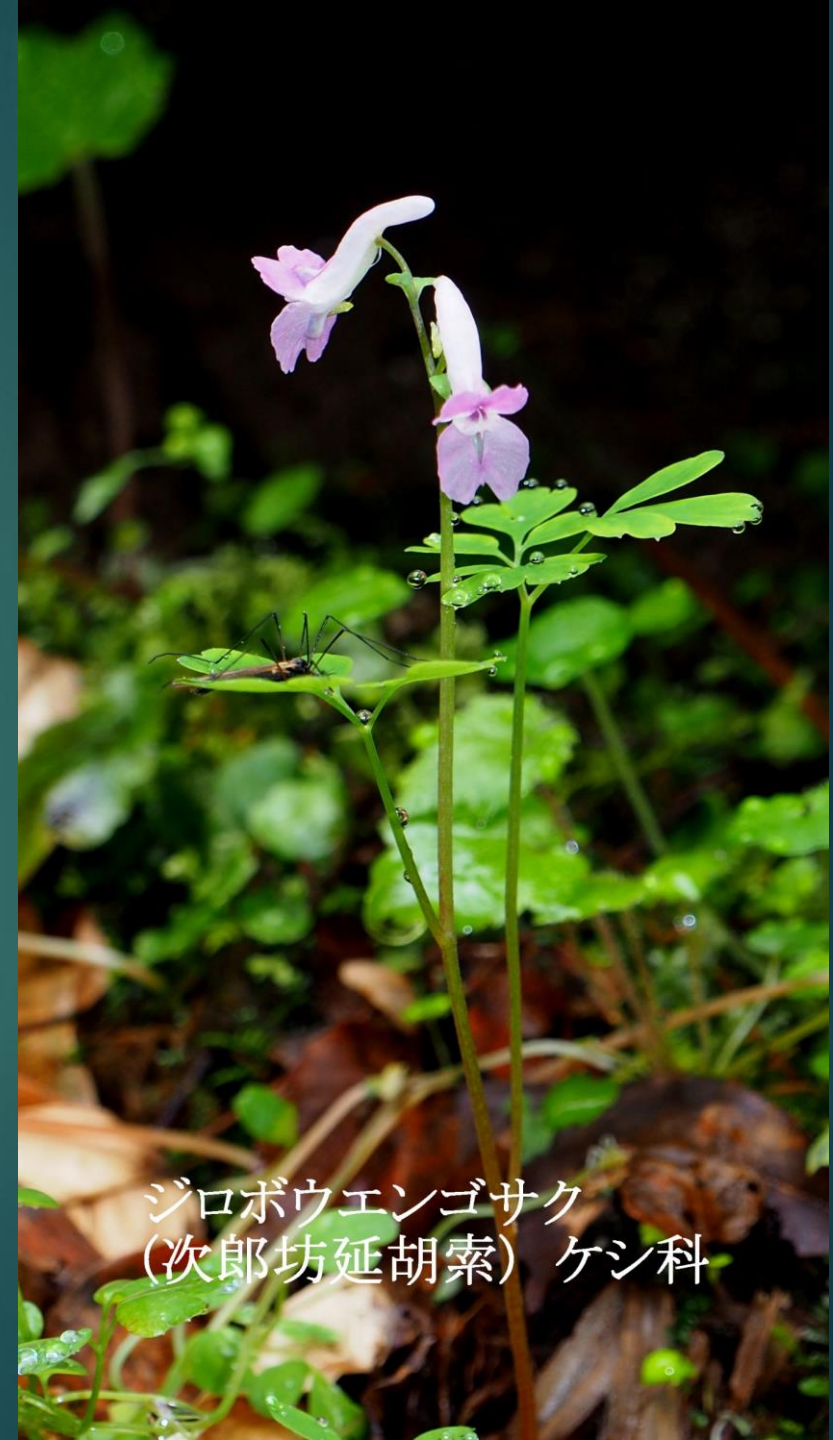

ジロボウエンゴサク
(次郎坊延胡索) ケシ科

7花卉



ニリンソウ(二輪草)
キンポウゲ科

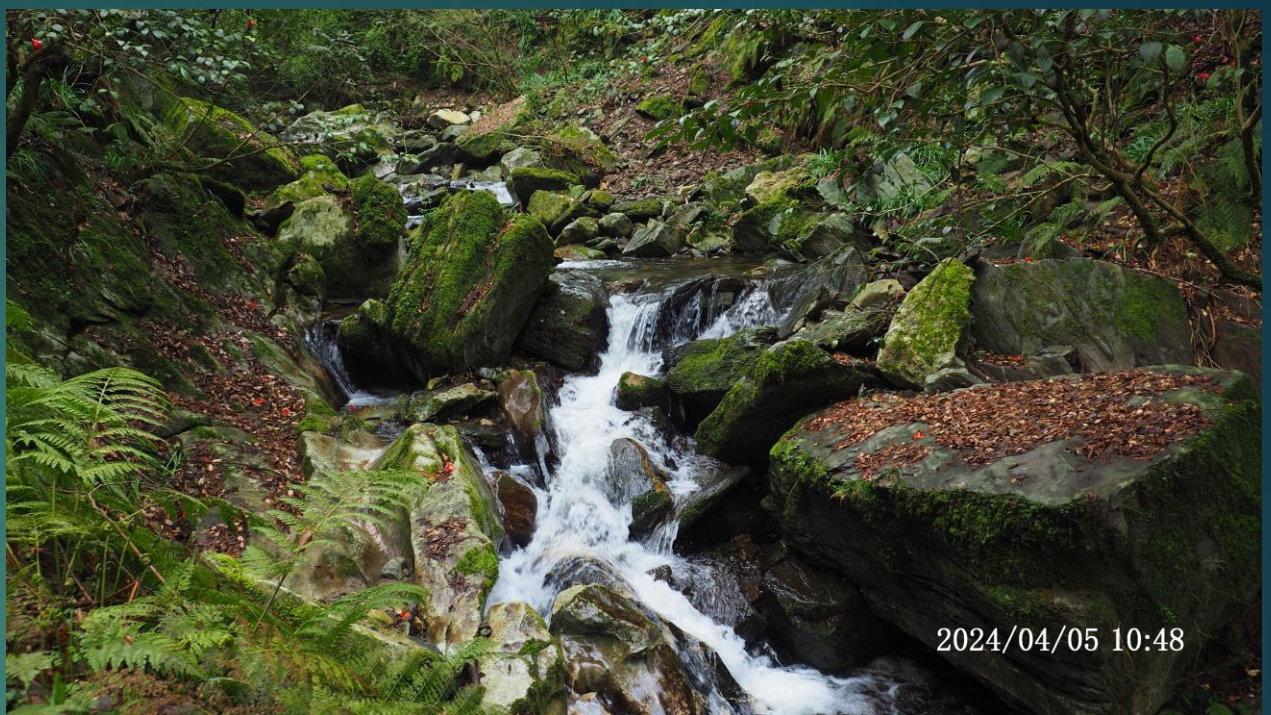

2024/04/05 10:48

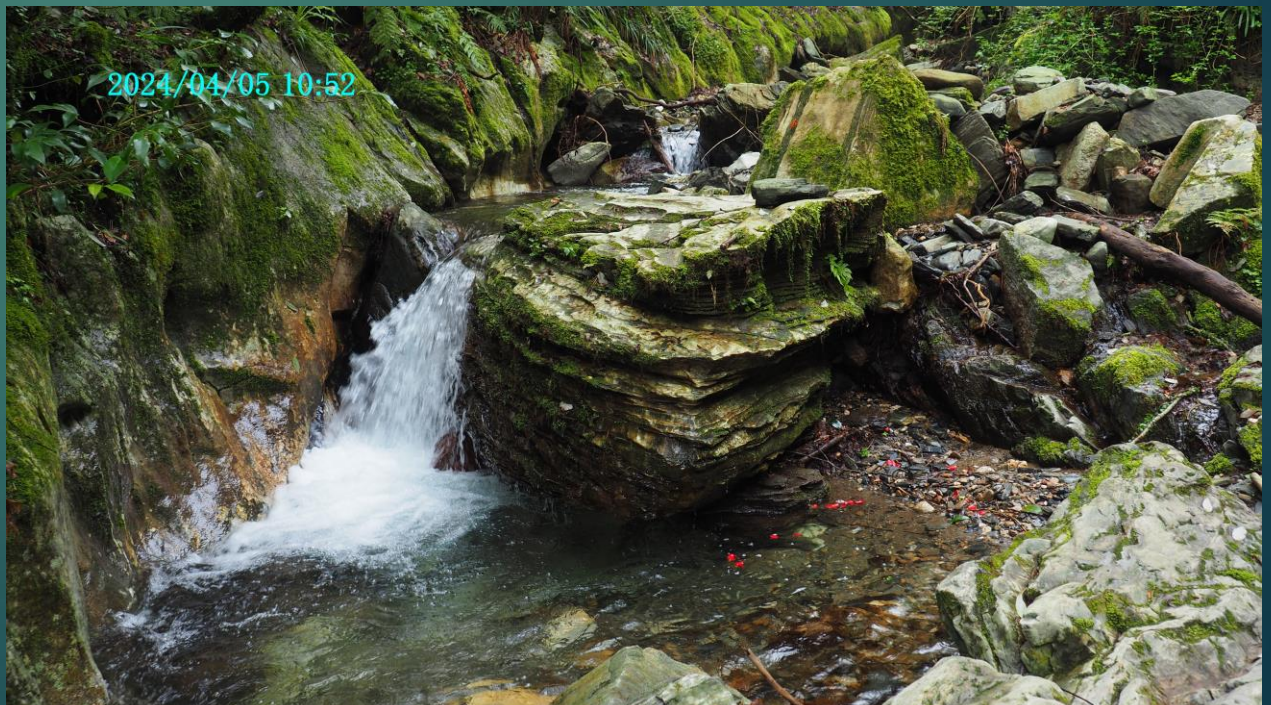

2024/04/05 10:52

2024/04/05
10:55



A close-up photograph of a plant with a cluster of purple flowers. The flowers have a two-lipped structure, with the lower lip being larger and more prominent. The petals are a pale purple color with darker purple spots and streaks. The plant has green, finely divided leaves. The background is a blurred forest floor with green moss and brown leaves.

ムラサキケマン
(紫華鬘)
ケシ科

A photograph of a tall, thin, upright stem of a plant. The stem is covered in small, reddish-brown, hair-like structures. At the top of the stem, there is a cluster of small, green, developing flower buds. The background is a dense forest floor covered in green moss and other low-growing plants.

オオチャルメルソウ(大哨唸草)
ユキノシタ科

A photograph of a plant with several small, white flowers. The flowers have five petals and prominent red stamens. The plant has green, rounded leaves with a slightly scalloped edge. The background is a dense forest floor with green moss and other low-growing plants.

シロバナネコノメソウ
(白花猫の目草)
ユキノシタ科



シロバナネコノメソウ(白花猫の目草) ユキノシタ科



コガネネコノメソウ(黄金猫の目草)
ユキノシタ科



2024/04/05 11:08
新村分岐



2024/04/05 11:09
フクロウ岩



タチネコノメソウ
(立猫の目草)
ユキノシタ科



ホソバナコバイモ(細花小貝母)
ユリ科



ニリンソウ(二輪草) キンポウゲ科

7花卉



ニリンソウ(二輪草) キンポウゲ科

4花卉



ニリンソウ(二輪草) キンポウゲ科



イチリンソウ(一輪草) キンポウゲ科



ニリンソウ(二輪草) キンポウゲ科



ヤマアイ(山藍)
トウダイグサ科



2024/04/05 11:38



2024/04/05 11:39



ナガバモミジイチゴ(長葉紅葉苺) バラ科



ニリンソウ(二輪草) キンポウゲ科



2024/04/05
12:16



2024/04/05 12:21
オオキツネノサシ(大木派の剣刀) ヒメオドリコソウ科



ニリンソウ(二輪草)
キンポウゲ科

6花弁



ニリンソウ(二輪草)
キンポウゲ科

7花弁



ニリンソウ(二輪草)
キンポウゲ科



エイザンスミレ(叡山堇)
スミレ科



イワボタン(岩牡丹)
ユキノシタ科
別名:ミヤマネコノメソウ



イチリンソウ(一輪草)
キンポウゲ科



ホソバナコバイモ
(細花小貝母)
ユリ科



エイザンスミレ
(叡山堇)
スミレ科



ヤマハリソウ(山瑠璃草)
ムラサキ科



ヒトリシズカ(一人静)
センリョウ科



2024/04/05 13:25
展望台



4花弁

ニリンソウ(二輪草)
キンポウゲ科



タチネコノメソウ(立猫の目草)
ユキノシタ科



ユリワサビ(百合山葵)
アブラナ科



ユリワサビ
(百合山葵)
アブラナ科



キバナノアマナ
(黄花の甘菜)
ユリ科



トウゴクサバノオ(東国鯖の尾)
キンポウゲ科



トウゴクサバノオ
(東国鯖の尾)
キンポウゲ科

ヤマネコノメソウ
(山猫の目草)
ユキノシタ科



イワボタン(岩牡丹) ユキノシタ科
別名: ミヤマネコノメソウ



2024/04/05 14:25



2024/04/05
14:27

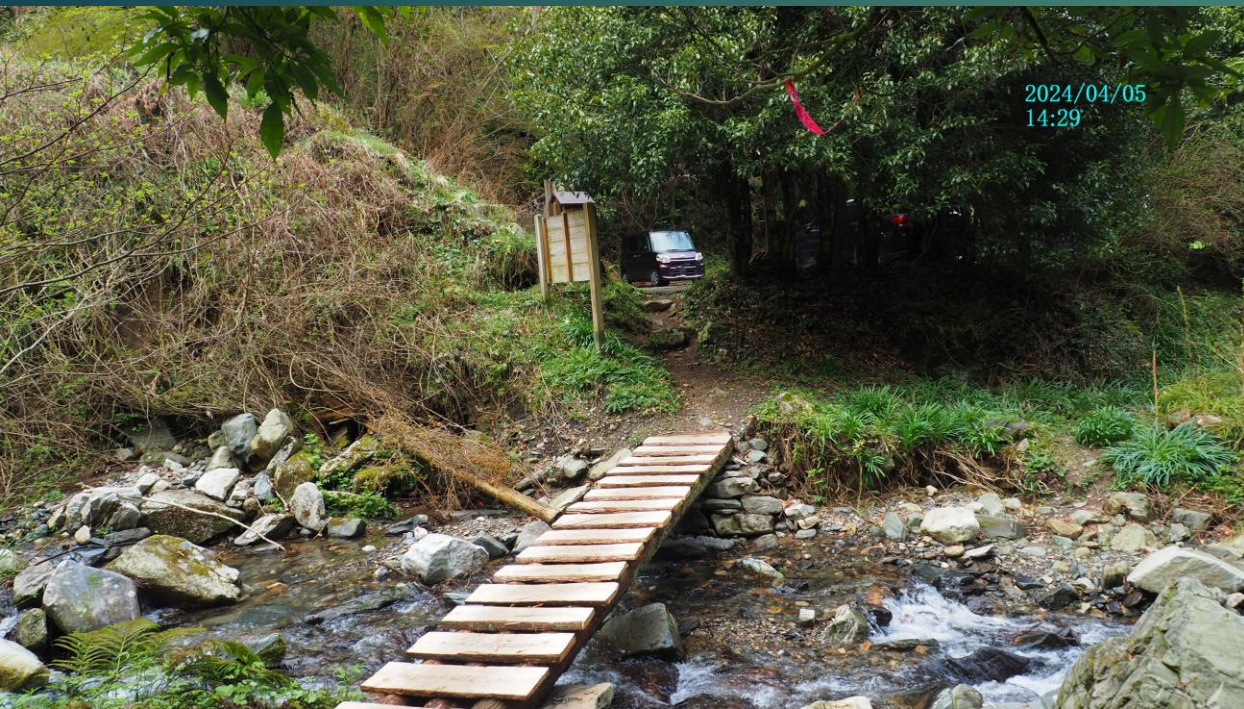

2024/04/05
14:29



2024/04/05 14:30
水無駐車場に戻る
4時間6分の行動時間

END