

2023.11.12

福岡37会

福岡県糸島市・立石山(たていしやま)210Mの

センブリ、シマカンギク、コマツヨイグサ、ガマズミ



センブリ(千振)
リンドウ科



シマカンギク
(島寒菊)
キク科



コマツヨイグサ
(小待宵草)
アカバナ科



ガマズミ(菘蓐)
スイカズラ科

🕒 タイム

01:46

🚶 距離

1.2km

📈 のぼり

77m

📉 くだり

203m



福岡県糸島市・立石山(たていしやま)210m

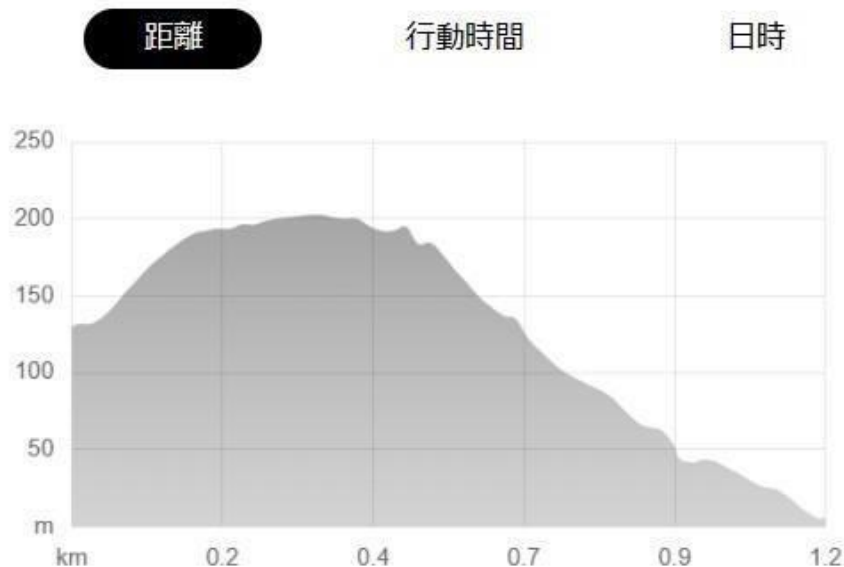

▲ 山の情報

立石山 (福岡県)

2023.11.12
ヤママップ活動日記

- 09:13 **S** 福の浦越登山口
- 26分
- 09:39 立石山 >
- 10:06
- 10:06 岩 >
- 10:21
- 34分
- 10:55 立石山登山口 >
- 10:59
- 10:59 **G** 芥屋第二駐車場



2023/11/12 9:06
福の浦越



柱島
玄海島
彦山(ひこさん)232m

2023/11/12
9:09

福の浦越登山口



2023/11/12 9:13
福の浦越登山口



ガマズミ(莢蒾)
スイカズラ科



2023/11/12 9:14
福の浦越登山口



立石山自然歩道 Tateishiyama Nature Trail
立石山・芥屋の大門
Mt. Tateishiyama 0.4km
keyano-oto Cave 3.0km

環境省・福岡県

2023/11/12 9:15



玄海国定公園
Genkai Quasi-National Park

立石山自然歩道
Mt. Tateishiyama Nature Trail

ここは登山口です
You are at the Trailhead



芥屋の大門 Keyano-oto Cave	1.2km
第一駐車場 1st Parking	0.1km
第二駐車場 2nd Parking	0.2km
立石山 Mt. Tateishiyama	0.4km
登山口 Trailhead	0.0km

登山の注意 / Caution when hiking

事前にコース、コース、所要時間、交通機関などを十分に検討し、後方にある山の峰も必ず一度確認してください。

天気予報に注意し、天候の変化を察知して、スプレーや傘、帽子などを活用しましょう。

服装、装備は山の日中の気温を念頭に、予定より最低気温、最高気温など最低気温の服装を以てワンランク上と持ち寄りましょう。

登山道の管理維持には立石山スタッフの先頭に必ずゴミキャップを装着してください。

環境省・福岡県
Ministry of the Environment / Fukuoka Prefecture

2023/11/12 9:14



ツワブキ(艶蔭)
キク科



高島170m 大島

2023/11/12
9:23

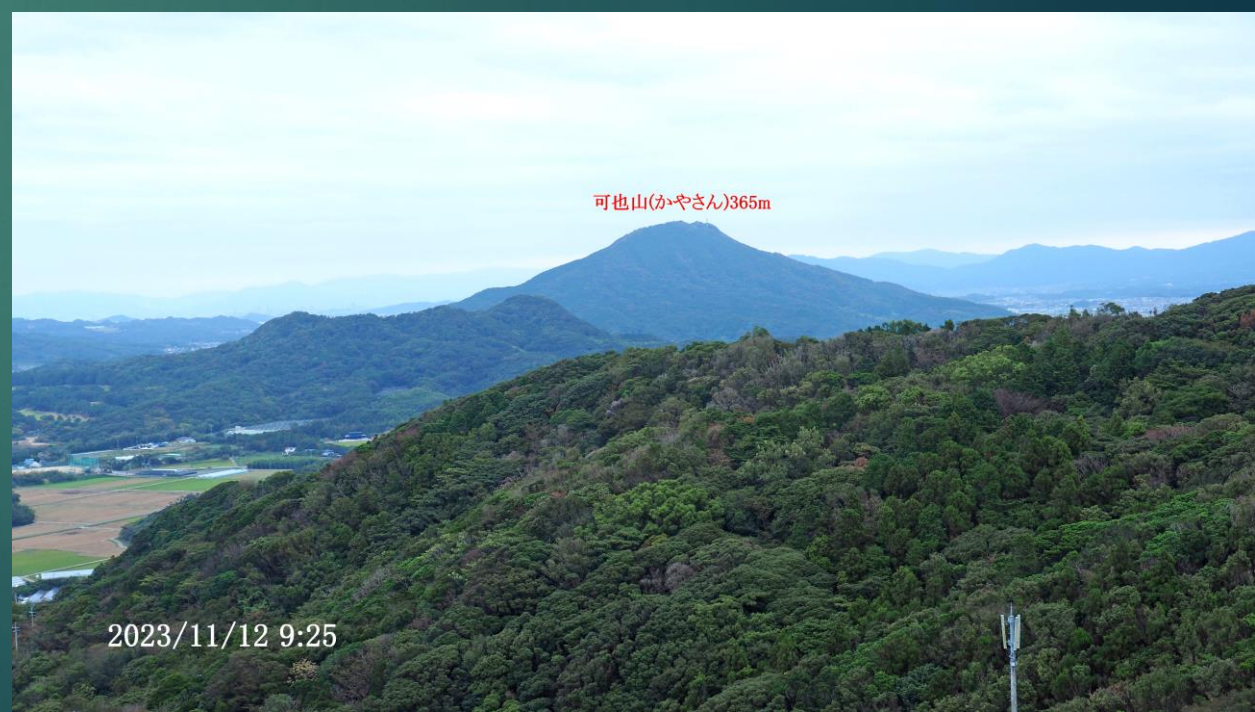

可也山(かやさん)365m

2023/11/12 9:25



浮嶽(うきだけ)805m

脊振山系の山々

福の浦越

福の浦漁港

2023/11/12
9:39

玄海島

芥屋の大門 (けやのおおと)

2023/11/12 9:41



小呂島(おろのしま)



2023/11/12 9:42



シャリンバイ(車輪梅)
バラ科



2023/11/12 9:49
立石山210m山頂

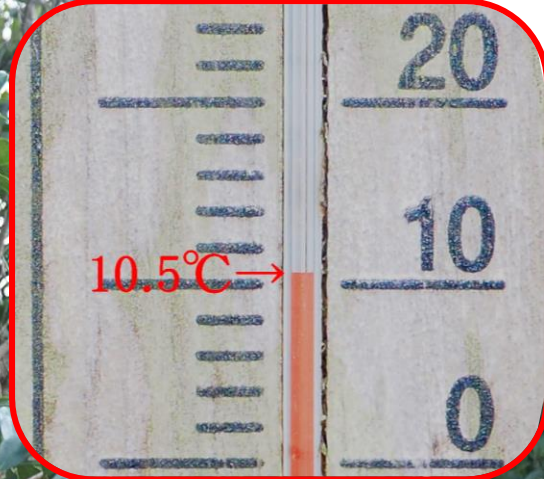

ツワブキ(艶蔭)
キク科

姫島

2023/11/12 9:55
立石山(たていしやま)210m



モチノキ(鶯の木)
モチノキ科
別名:ホンモチ



2023/11/12
10:04



2023/11/12 10:04



2023/11/12 10:04



2023/11/12 10:07
下山途中



ハゼノキ(櫛の木)
ウルシ科



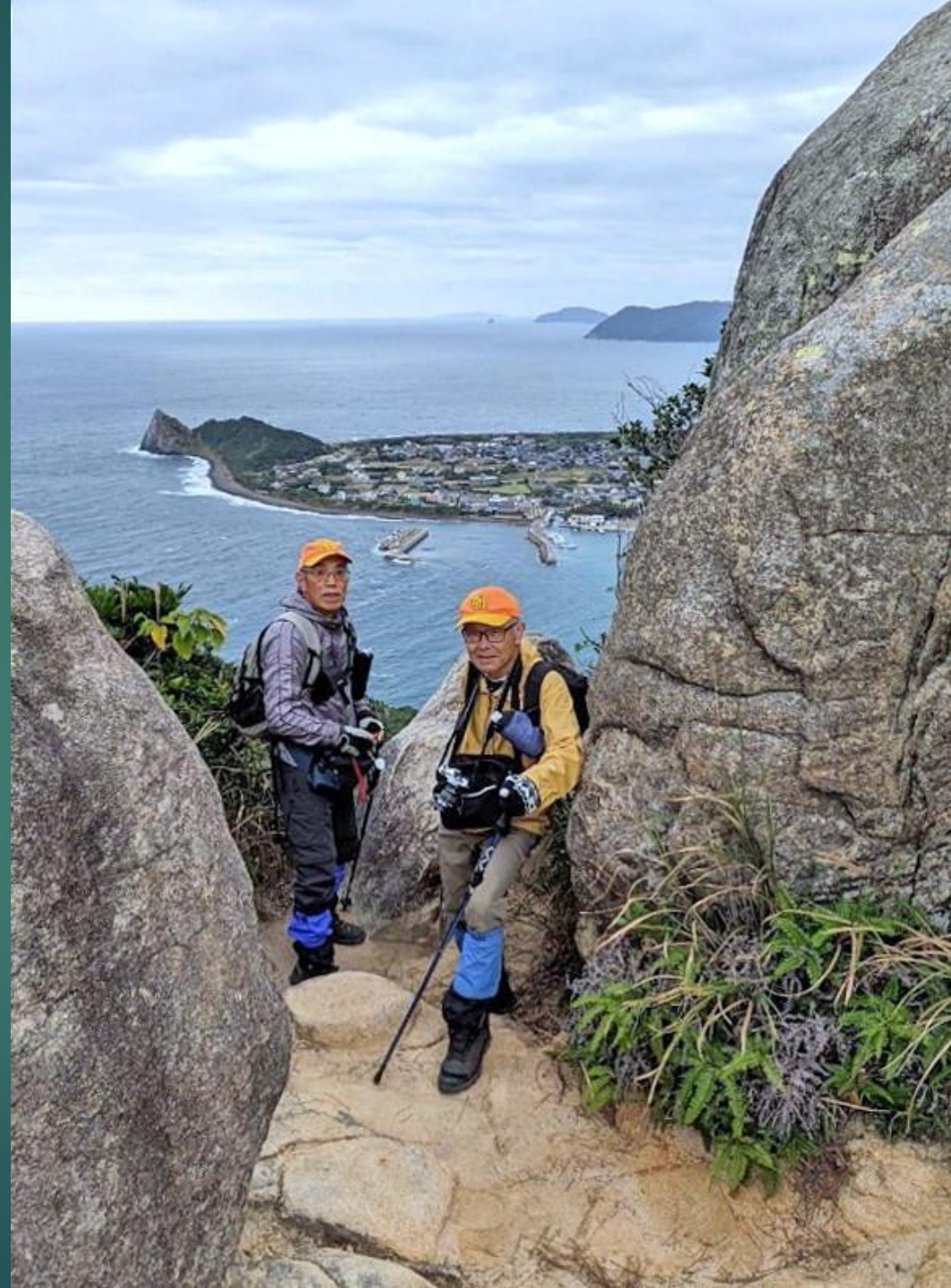

オベリスク

2023/11/12 10:26



2023/11/12
10:26



ヒヨドリバナ(鶉花)
キク科



ツワブキ(艶薔)
キク科



センブリ(千振)
リンドウ科



センブリ(千振)
リンドウ科



センブリ(千振)
リンドウ科



センブリ(千振)
リンドウ科



2023/11/12 10:54



ツワブキ(艶薔)
キク科



2023/11/12 10:58
立石山登山口
(芥屋海水浴場側)



芥屋の大門(けやのおおと)

2023/11/12 10:59



2023/11/12 10:59
芥屋海水浴場



シマカンギク(島寒菊) キク科



コマツヨイグサ(小待宵草)
アカバナ科



2023/11/12 11:05
芥屋第二駐車場に到着
1時間46分の行動時間

END