

2023.09.19

福岡県糸島市・志摩サンセットロード、芥屋の大門(けやのおおと)の

# アキノノゲシ、ホソバワダン、ネコハギ、ハマゴウ、ミゾソバ





ツユクサ (露草)  
ツユクサ科



ヤイトバナ (灸花) アカネ科  
別名: サオトメバナ、  
ヘクソカズラ

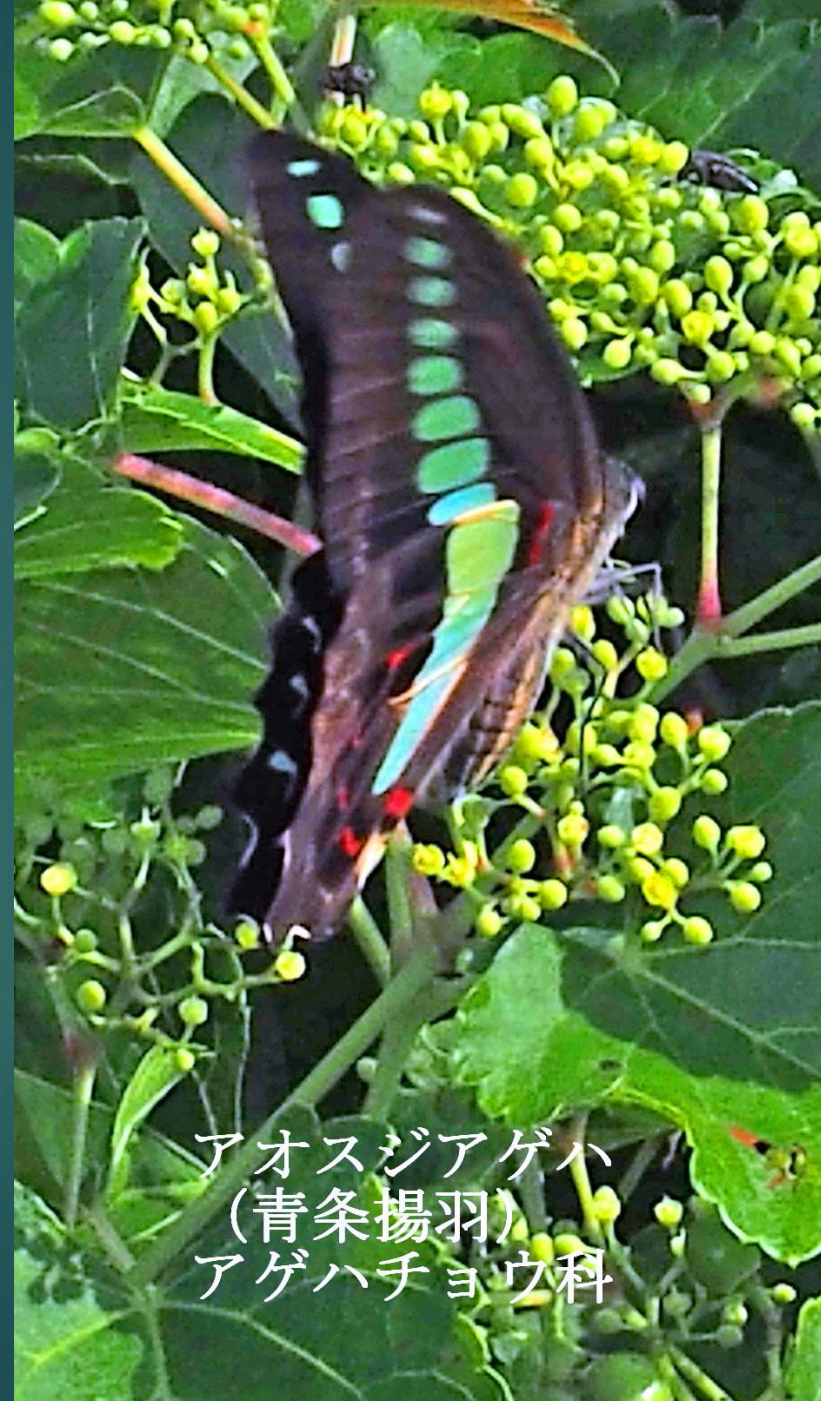

アオスジアゲハ  
(青条揚羽)  
アゲハチョウ科



アオスジアゲハ (青条揚羽)  
アゲハチョウ科



ボタンヅル(牡丹蔓) キンポウゲ科 ツル性半低木



キカラスウリ(黄烏瓜) ウリ科



2023/09/19 9:22 コブ島  
(糸島サンセットロードから)



2023/09/19 9:22 コブ島  
(糸島サンセットロードから)



2023/09/19 9:25



糸島市観光マップ



糸島市イメージキャラクター「いとゴン」

玄界灘  
Genkai Sea



姫島  
Himeshima Island



福岡市西区  
Fukuoka City, West

高祖山



アキノノゲシ (秋の野芥子) キク科  
東南アジア原産の史前帰化植物



2023/09/19 9:31  
彦山(ひこさん)232m



ボタンヅル(牡丹蔓)  
キンポウゲ科 ツル性半低木

立石山 (たていしやま) 210m

姫 島

芥屋の大門 (けやのおおと)

2023/09/19 9:33



ホテイアオイ(布袋葵) ミズアオイ科  
水生多年草(帰化植物)アマゾン原産



2023/09/19 9:50



可也山(かやさん) 365m

2023/09/19 9:53



火山 (ひやま) 281m

天ヶ岳260m

2023/09/19 9:53

柱島

玄海島

彦山(ひこさん) 232m

2023/09/19 9:52



2023/09/19 9:53

芥屋の大門(けやのおおと)



2023/09/19 10:10  
展望所

展望所



柱島 玄海島 彦山(ひこさん)232m

2023/09/19  
10:11



立石山(たていしやま) 210m

姫島

2023/09/19 10:11



2023/09/19 10:13  
展望所



ネコハギ(猫萩) マメ科



2023/09/19 10:22  
茶屋の大門(けやのおと)



サワヒヨドリ(沢鶴)  
キク科



ホソバワダン(細葉海菜)  
キク科 海浜植物



ハマゴウ (浜栲) シソ科  
常緑小低木 海浜植物



ハマナタマメ (浜鈍豆)  
マメ科 つる性多年草



ミゾソバ (溝蕎麦)  
タデ科

END