

2021.05.22

福岡県糸島市・井原山(いώραやま)の

サイハイラン、ツクシタツナミソウ、エゴノキ、ヒメレンゲ

サイハイラン(采配蘭)
ラン科



ツクシタツナミソウ
(筑紫立浪草)
シソ科



エゴノキ エゴノキ科
落葉小高木 有毒植物



ヒメレンゲ(姫蓮華)
ベンケイソウ科



行程（右図のとおり）：
 水無駐車場～水無鍾乳洞第一洞
 ～新村分岐～フクロウ岩～アンノ滝分岐
 ～第一アンノ滝分岐～第二アンノ滝分岐
 ～アンノ滝～キトク橋駐車場（デポ地）

活動データ

🕒 タイム 📍 距離 ⬆️ 上り ⬇️ 下り
03:34 **3.6 km** **239 m** **525 m**



2021/05/22 8:21 アンノ滝分岐

水無駐車場



2021/05/22 7:42
水無登山口

水無鍾乳洞第1洞



2021/05/22
7:44

キツネノボタン(狐の牡丹)
キンポウゲ科



2021/05/22
7:52

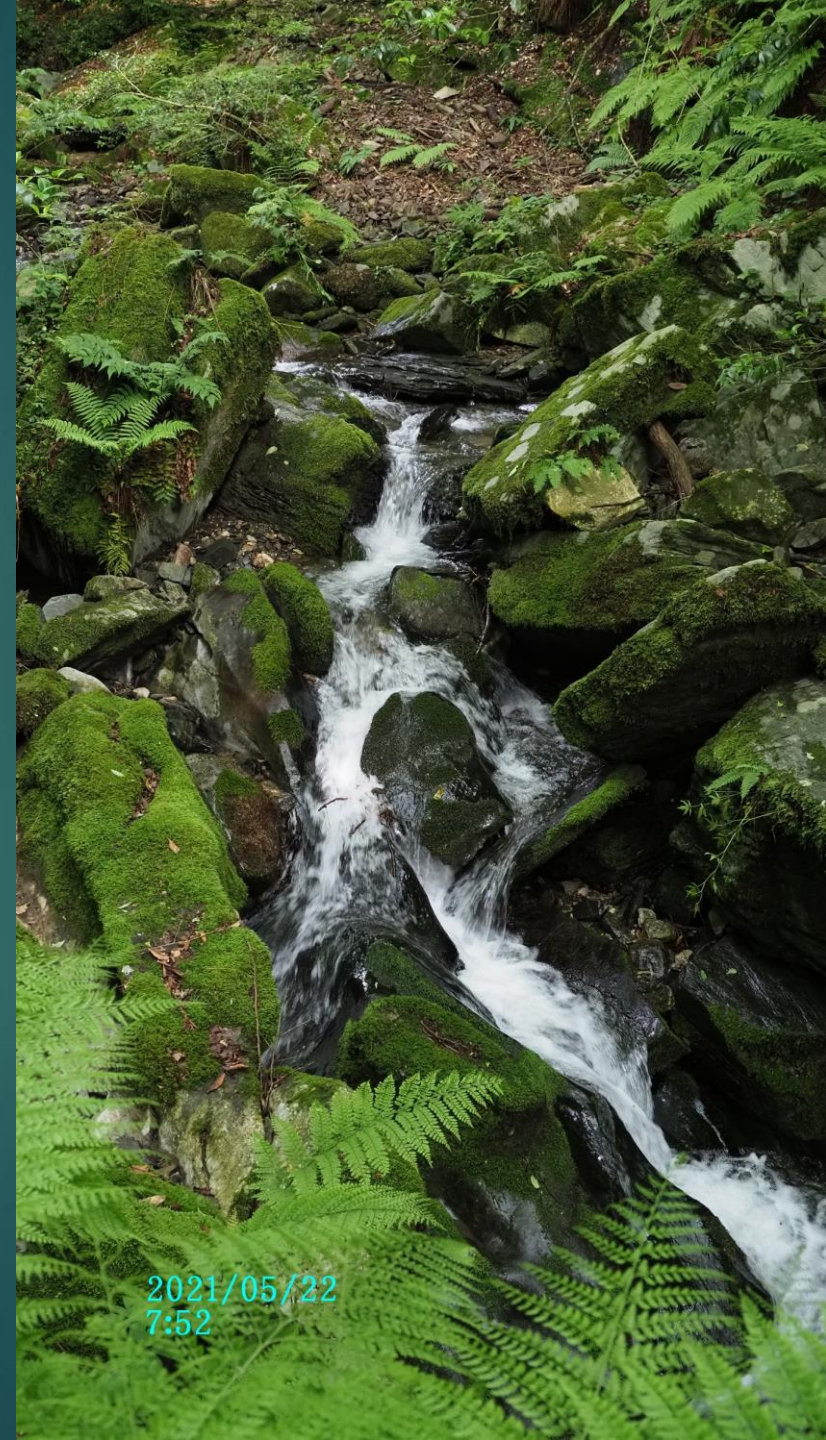



ヒメレンゲ(姫蓮華) ベンケイソウ科



ノイバラ(野茨)
バラ科 落葉低木
別名:ノバラ(野薔薇)



オオチャルメルソウ(大哨唎草)
ユキノシタ科

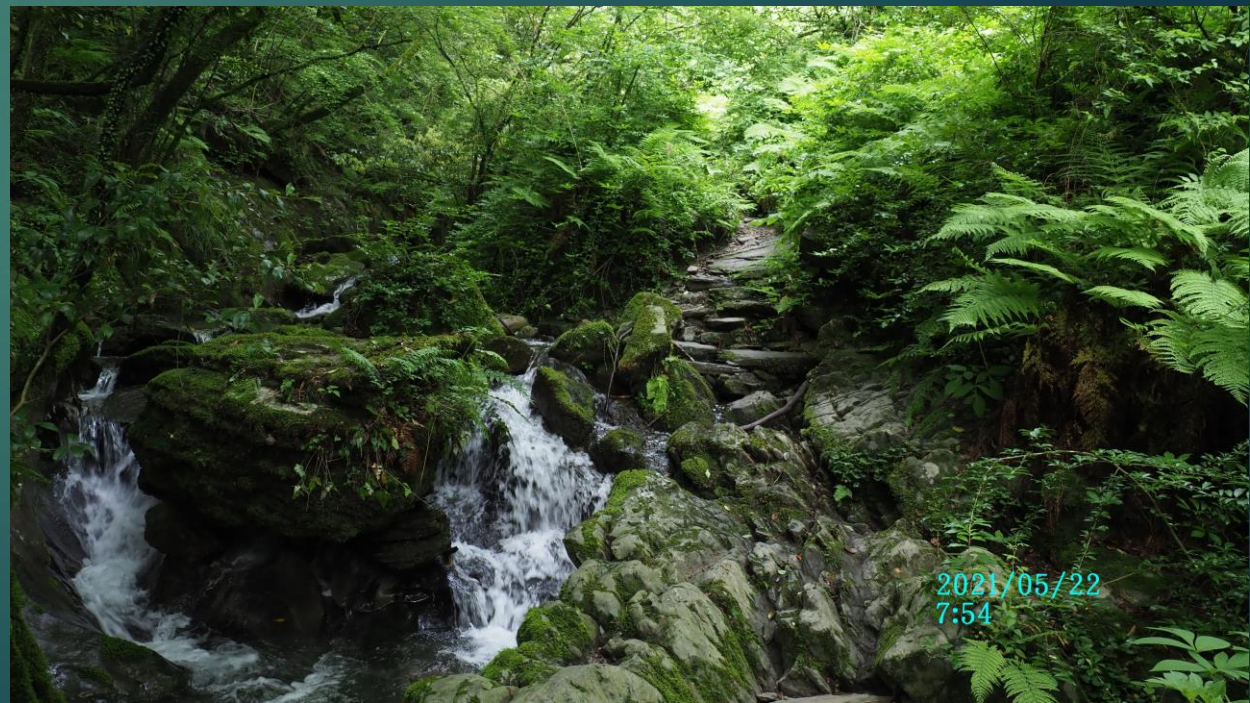

2021/05/22
7:54



サイハイラン(采配蘭)
ラン科



2021/05/22
7:58



新村分岐

新村分岐
2021/05/22
8:01

井原山

水源かん養
保安林



2021/05/22 8:02
ふくろう岩



ヒメレンゲ(姫蓮華)
ベンケイソウ科



ヒメレンゲ(姫蓮華)
ベンケイソウ科



サイハイラン(采配蘭)
ラン科

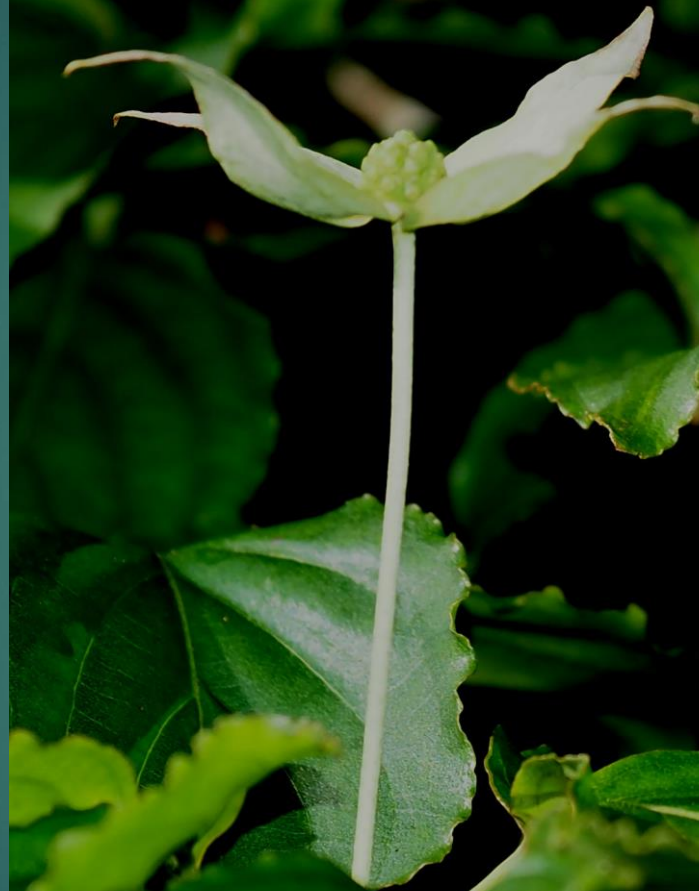

ヤマボウシ(山法師)
ミズキ科 落葉高木
別名:ヤマダワ(山桑)



サイハイラン(采配蘭)
ラン科



サイハイラン(采配蘭)
ラン科

アンノ滝分岐

2021/05/22 8:22
アンノ滝分岐

井原山

アンノ滝30分

水無登山口

自然を大切に
森林は
大切な資源です
福岡森林管理署

サイハイラン



サイハイラン(采配蘭)
ラン科



ナルコユリ(鳴子百合) ユリ科



コガクウツギ(小額空木) ユキノシタ科



ヘビイチゴ(蛇莓)
バラ科



2021/05/22 8:29
展望台



モミジウリノキ(紅葉瓜の木)
ミズキ科 落葉低木



オモト(万年青)
ユリ科



第一アソノ滝分岐

2021/05/22 8:38
第一アソノ滝分岐



ツクバネソウ(衝羽根草)
ユリ科



イチヤクソウ(一葉草)
ツツジ科



ツクシタツナミソウ(筑紫立浪草)
シソ科



ツクシタツナミソウ(筑紫立浪草)
シソ科



ツクシタツナミソウ(筑紫立浪草)
シソ科

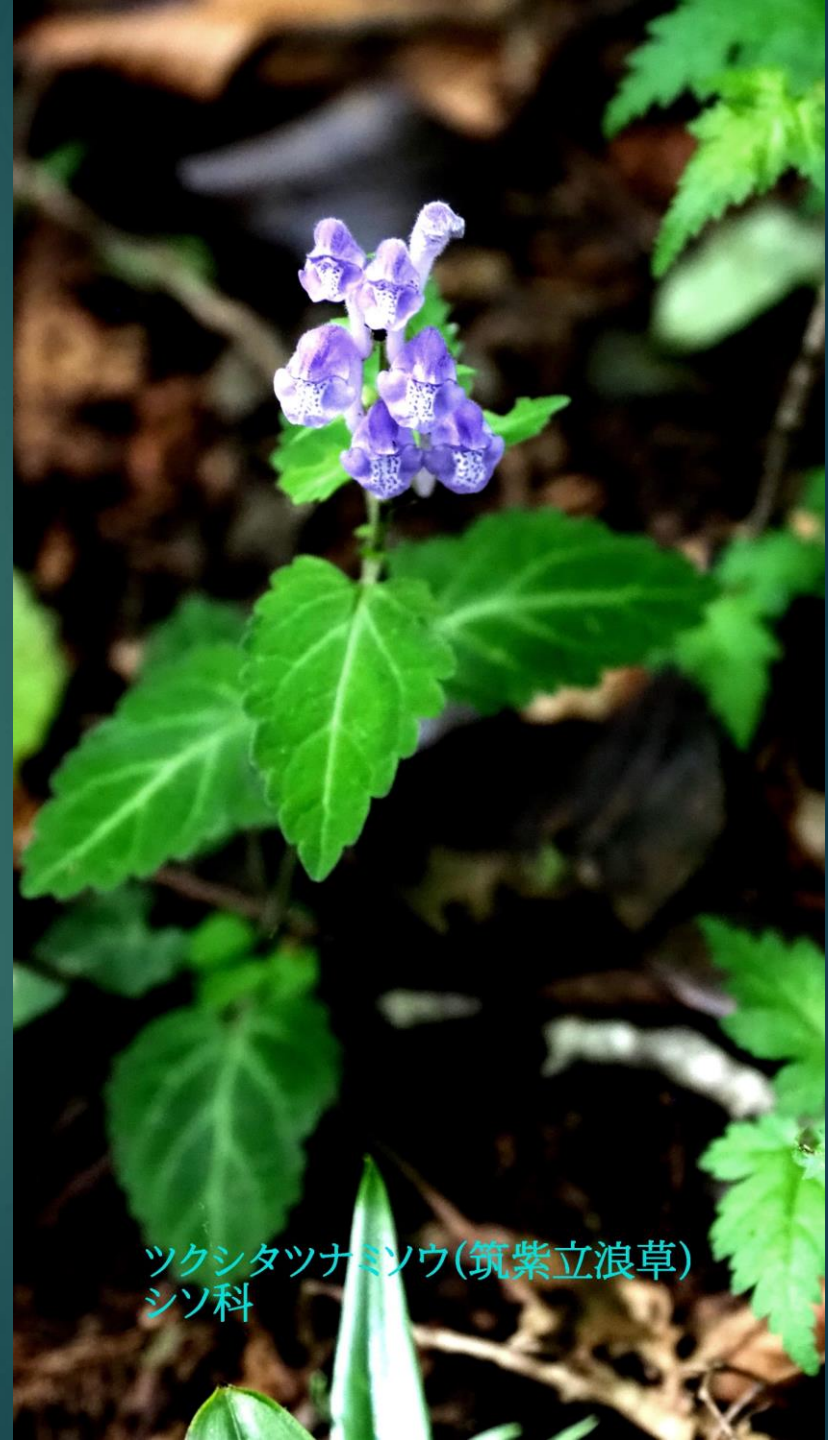

ツクシタツナミソウ(筑紫立浪草)
シソ科



ハウチャクソウ(宝鐸草)
ユリ科



ツクシタツナミソウ(筑紫立浪草)
シソ科

第二アンノ滝分岐



2021/05/22 9:10
第二アンノ滝分岐



コガクウツギ(小額空木) ユキノシタ科





ギンリョウソウ(銀竜草)
ツツジ科
別名:ユウレイタケ(幽霊茸)



ギンリョウソウ(銀竜草) ツツジ科
別名:ユウレイタケ(幽霊茸)



ギンリョウソウ(銀竜草) ツツジ科
別名:ユウレイタケ(幽霊茸)



2021/05/22 9:51



2021/05/22 9:59

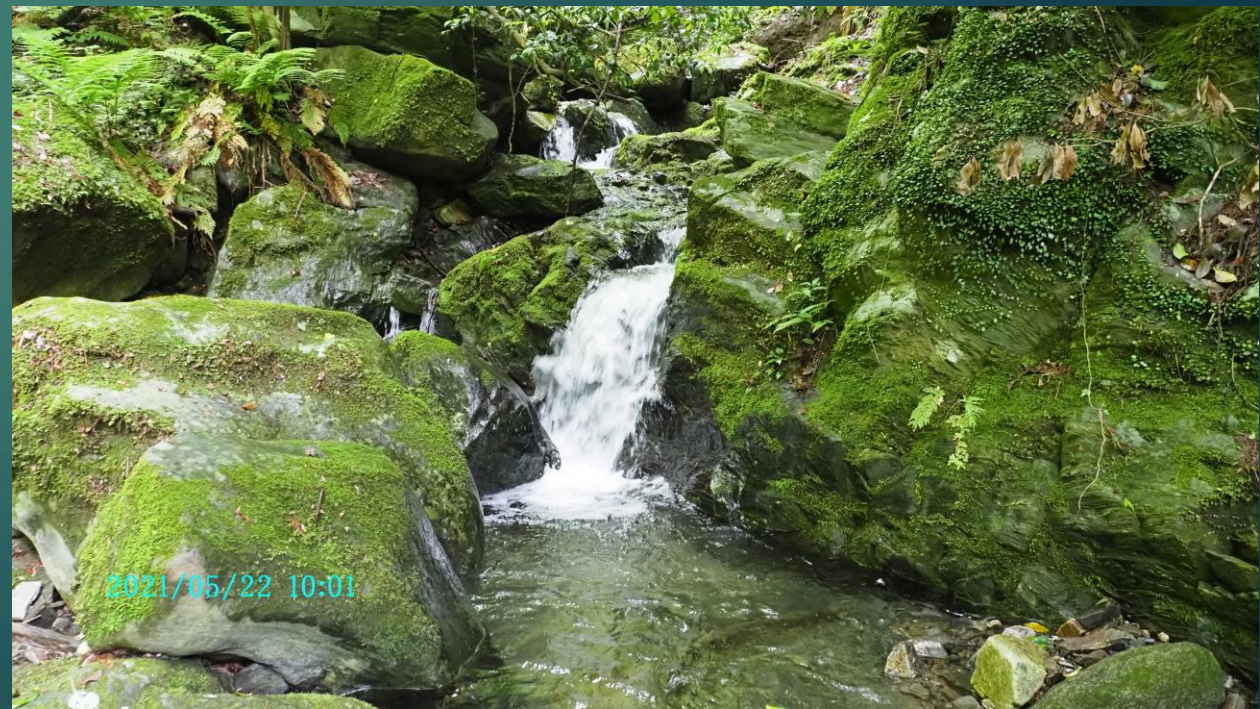



サイハイラン(采配蘭)
ラン科



2021/05/22 10:08

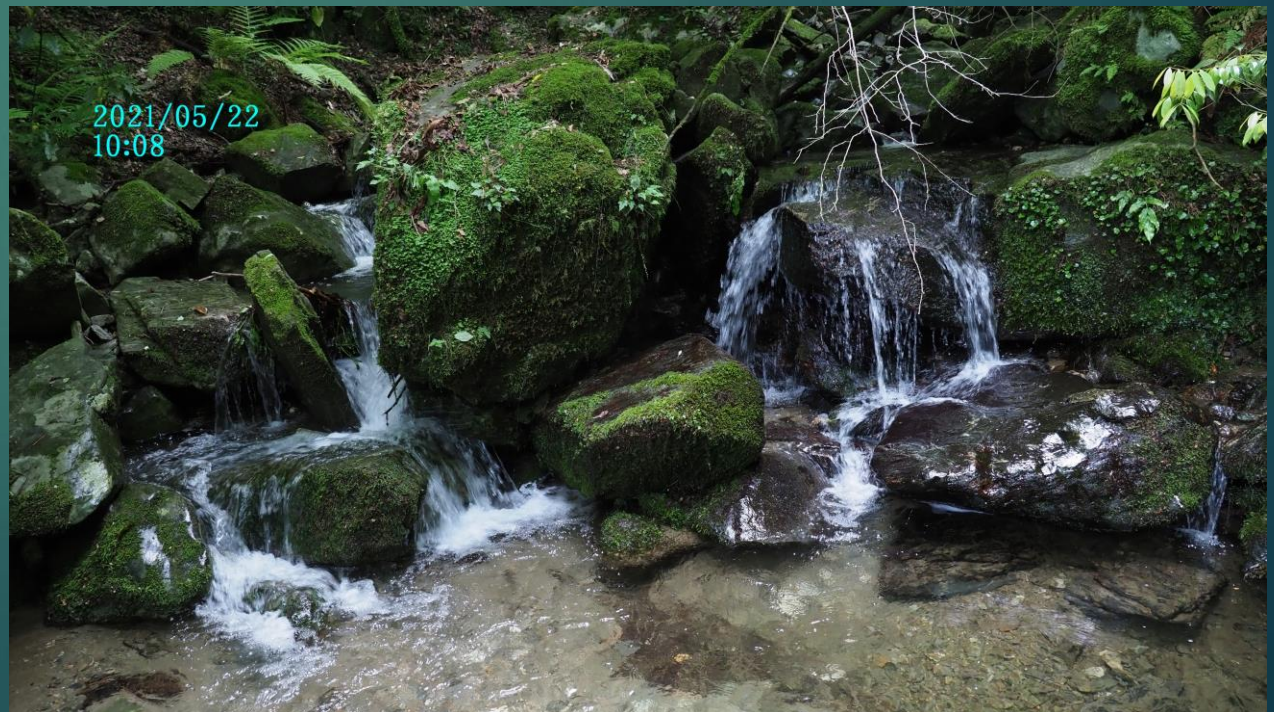

2021/05/22
10:08

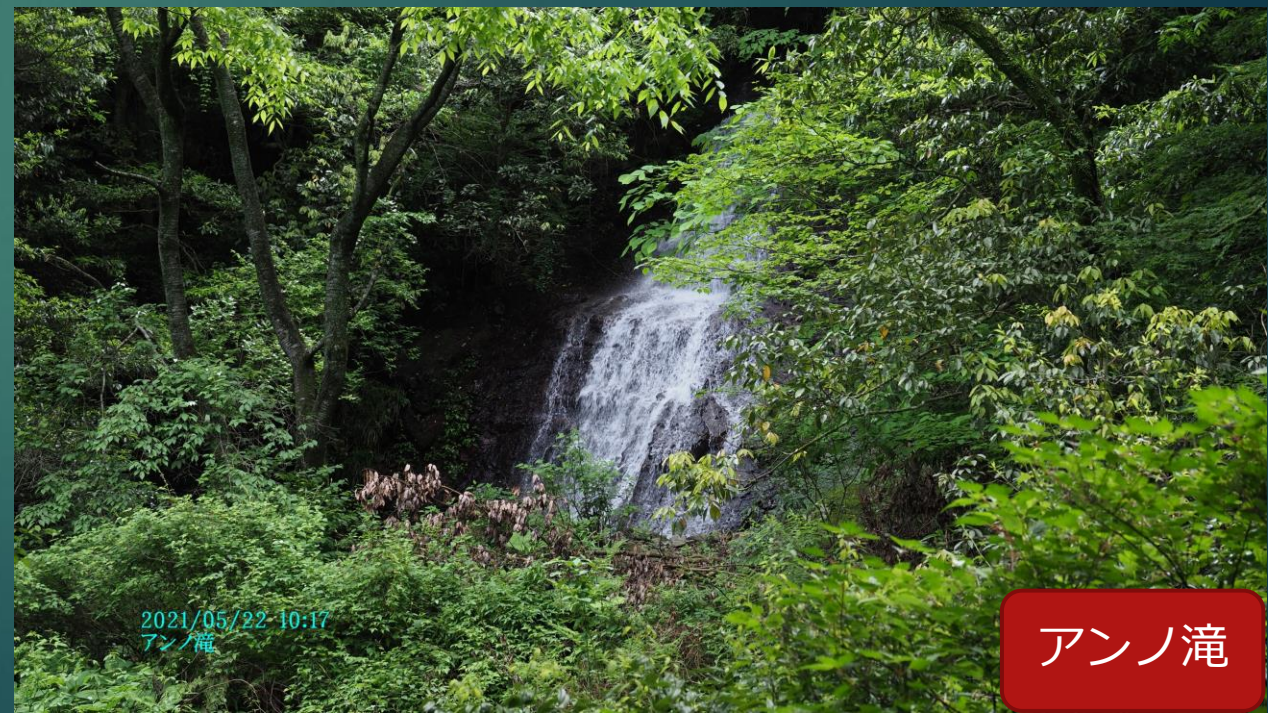



2021/05/22 10:17

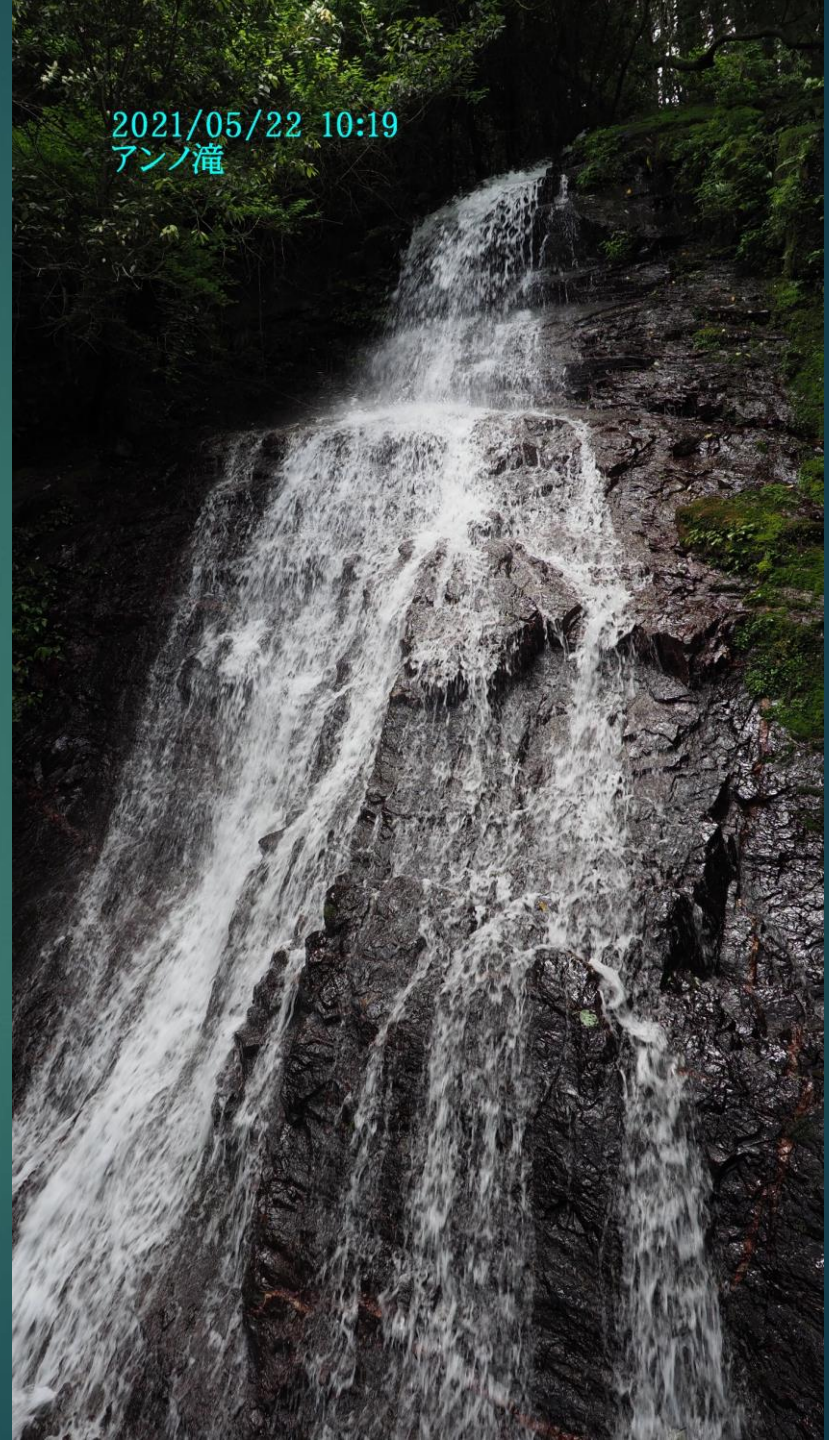

2021/05/22 10:19
アンノ滝



2021/05/22
10:22
アンノ滝



トチバニンジン(栃
葉人参) ウコギ科



2021/05/22
10:37



フタリスズカ(二人静)
センリョウ科



ヘビイチゴ(蛇莓)
バラ科



2021/05/22 10:43
林道出合い

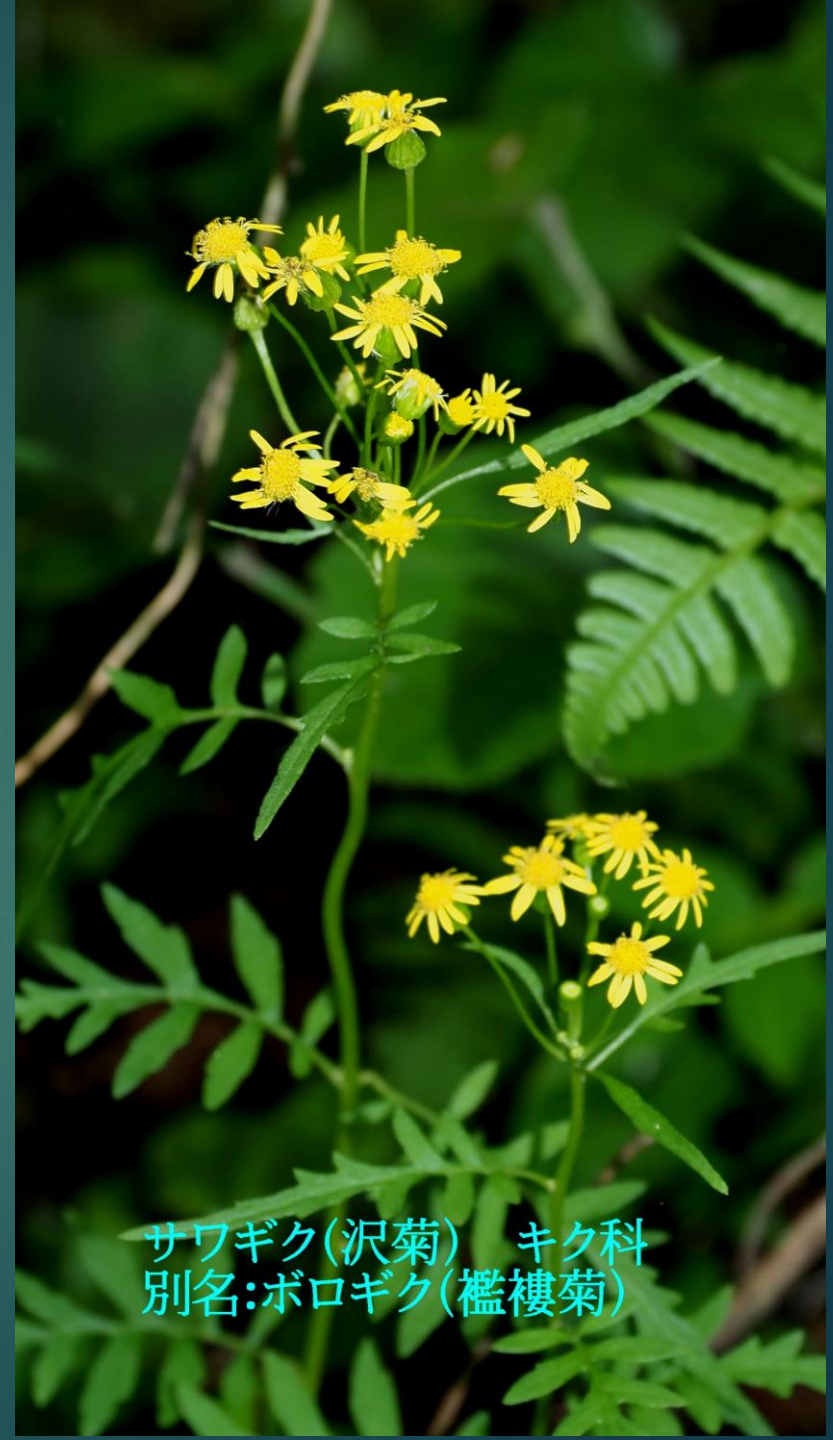

サワギク(沢菊) キク科
別名:ボロギク(檻樓菊)



ヤマアジサイ(山紫陽花)
アジサイ科



ユキノシタ(雪の下)
ユキノシタ科



モミジウリノキ(紅葉瓜の木) ミズキ科 落葉低木



ナルコユリ(鳴子百合) ユリ科



ツリバナ(吊花) ニシキギ科 落葉低木

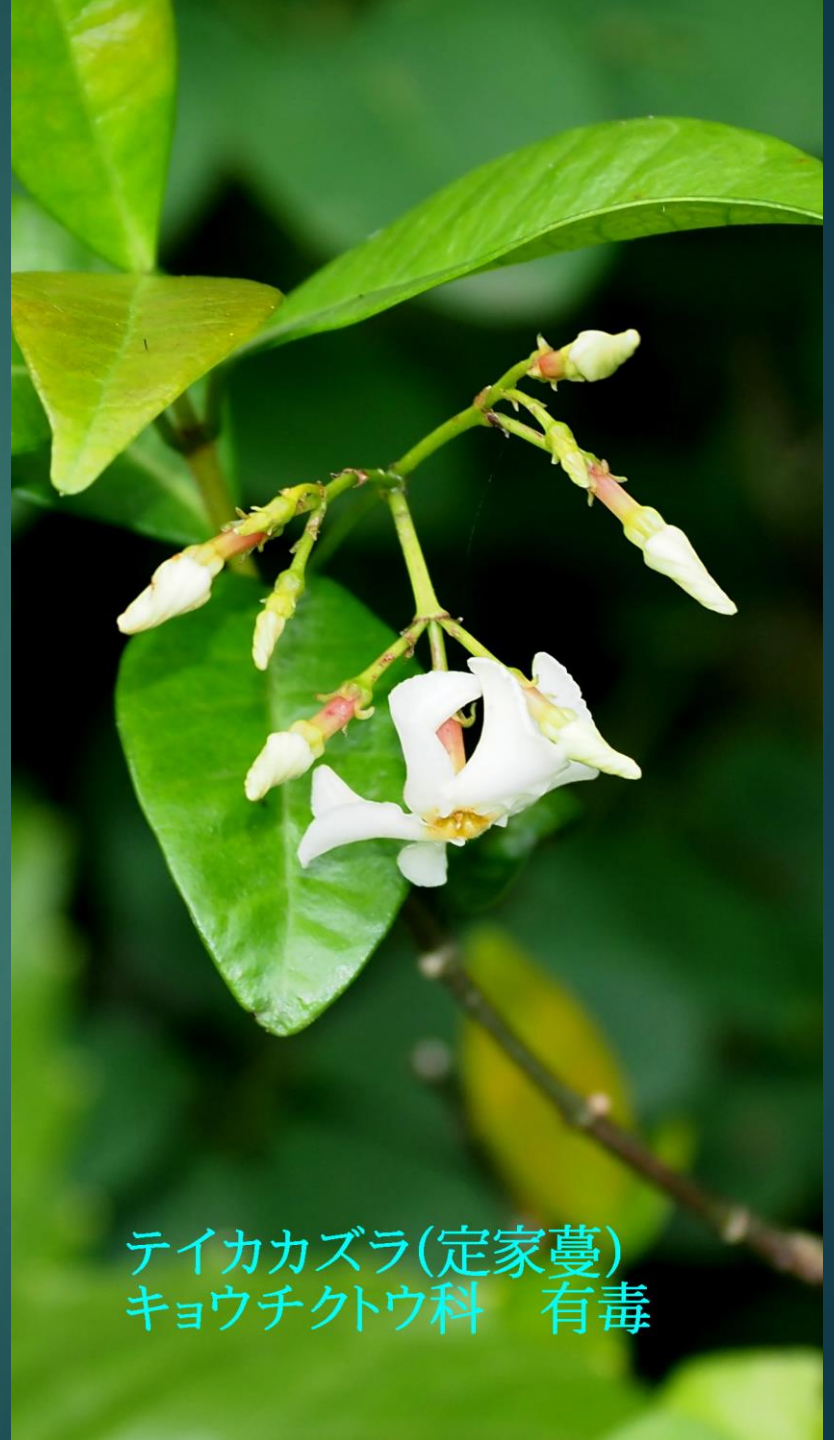

テイカカズラ(定家蔓)
キョウチクトウ科 有毒

キトク橋駐車場
(デポ地)

シシウド(猪独活)
セリ科

2021/05/22 11:21
キトク橋駐車場(デポ地)に到着
3時間40分の行動時間

END