

2020.09.15

福岡37会、佐賀県・天山（てんざん）1046Mの

キバナアキギリ、ハナカズラ、タンナトリカブト、キュウシュウコゴメグサ



キバナアキギリ
(黄花秋桐)
シソ科



ハナカズラ (花鬘)
キンポウゲ科



タンナトリカブト (耽羅烏兜)
キンポウゲ科



キュウシュウコゴメグサ
(九州小米草)
ゴマノハグサ科

上宮登山口（デポ地）までの途中で見た花々



キバナアキギリ
(黄花秋桐)
シソ科



キバナアキギリ
(黄花秋桐)
シソ科



キバナアキギリ
(黄花秋桐)
シソ科



行程：
天川（あまがわ）登山口
～天山（てんざん）1046m
～上宮登山口（デポ地）





ベニバナボロギク（紅花檻樓菊）
キク科 アフリカ原産の帰化植物



スイカズラ（吸蔓） スイカズラ科
常緑つる性木本
別名：ニンドウ（忍冬）、
キンギンカ（金銀花）





オミナエシ（女郎花）
オミナエシ科



ツルメドハギ（蔓目処菘）マメ科
ネコハギとメドハギの雑種



ノダケ（土当帰、野竹） セリ科



ノダケ（土当帰、野竹）
セリ科



ツルニンジン（蔓人参）
キキョウ科 蔓性多年草
別名：ジイソブ（爺雀斑）



ツルニンジン（蔓人参）
キキョウ科 蔓性多年草
別名：ジイソブ（爺雀斑）



ハナカズラ（花鬘）
キンポウゲ科



タンナトリカブト
(耽羅鳥兜)
キンポウゲ科



ハナカズラ (花鬘) キンポウゲ科



ハナカズラ (花鬘) キンポウゲ科



ハナカズラ（花鬘）
キンポウゲ科



ノササゲ（野大角豆）
マメ科



2020/09/15 9:34
天川（あまがわ）登山口



2020/09/15 9:36
天川（あまがわ）登山口



2020/09/15 9:38
天川（あまがわ）登山口



2020/09/15 9:38
天川（あまがわ）駐車場



2020/09/15 9:40

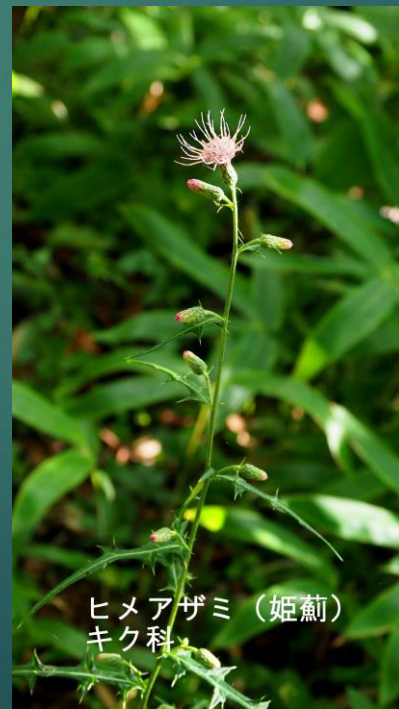

ヒメアザミ（姫薊）
キク科



ヤマホトトギス
（山杜鵑）
ユリ科

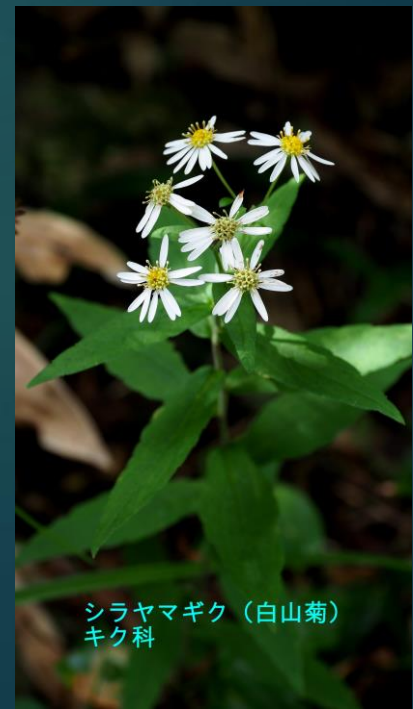

シラヤマギク（白山菊）
キク科

天川駐車場

0.3km

天山山頂

0.5km

雨山山頂

1.3km

2020/09/15 9:49



シラヤマギク
(白山菊)
キク科



ホソバシュロソウ
(細葉棕桐草)
ユリ科



ヤマホトトギス
(山杜鵑)
ユリ科



ガマズミ（莢蒾） スイカズラ科



ガマズミ (英藜) スイカズラ科



ガマズミ (英藜)
スイカズラ科

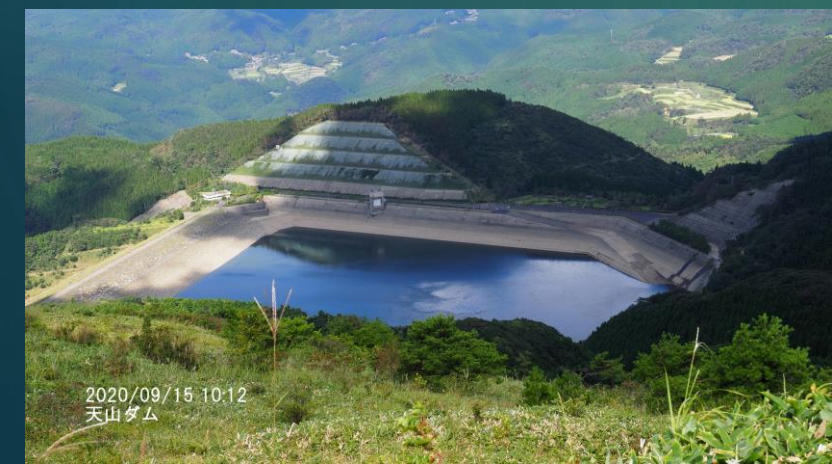

2020/09/15 10:12
天山ダム



シラヤマギク
(白山菊)
キク科



ツルニンジン (蔓人参)
キキョウ科 蔓性多年草
別名: ジイソブ (爺雀斑)



2020/09/15 9:59
羽金山（はがねやま）900m方面



背振山（せふりさん）1055m

2020/09/15 10:00
背振山（せふりさん）1055m



ヒメアザミ（姫薊）
キク科



シギンカラマツ
(紫銀唐松)
キンポウゲ科



シギンカラマツ
(紫銀唐松)
キンポウゲ科



シギンカラマツ (紫銀唐松)
キンポウゲ科





2020/09/15 10:30

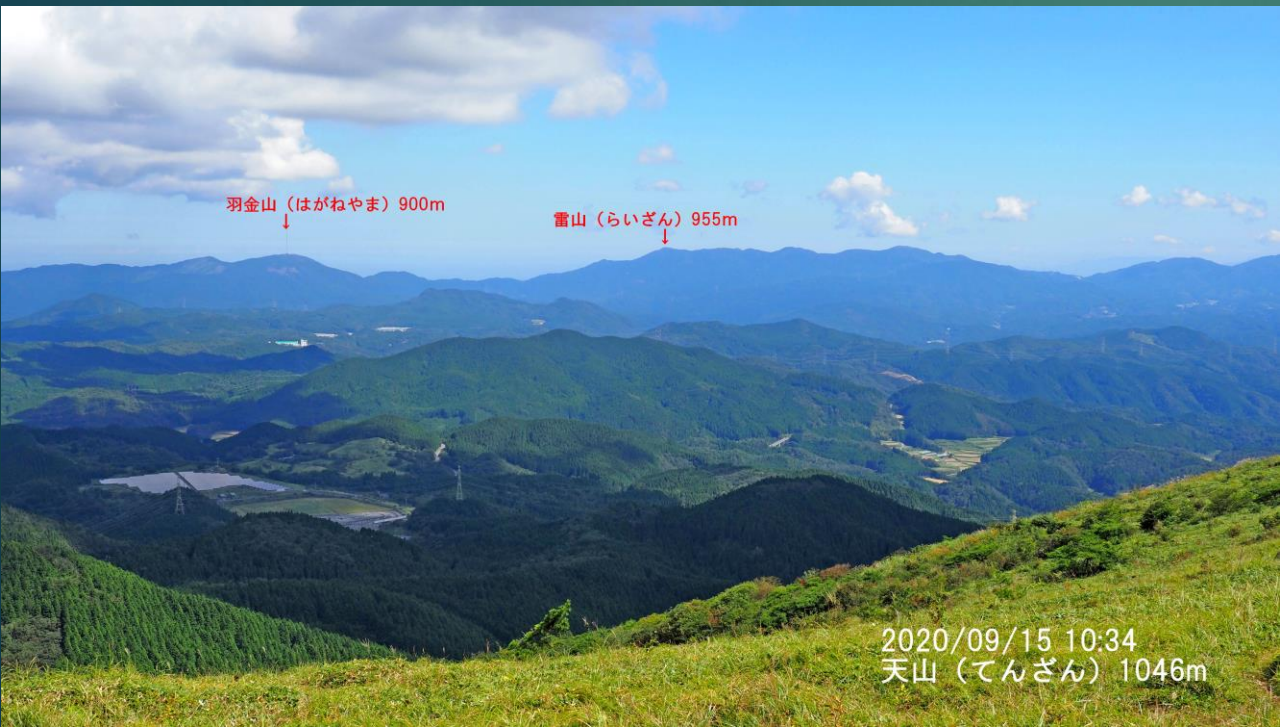

2020/09/15 10:34
天山 (てんざん) 1046m



2020/09/15 10:34
天山 (てんざん) 1046m



ツルリンドウ (蔓竜胆) リンドウ科



ヤクシソウ (薬師草)
キク科



マツムシソウ (松虫草)
マツムシソウ科



フルリンドウ (蔓竜胆) リンドウ科



天山山頂

2020/09/15 10:46



天山山頂

2020/09/15 10:47

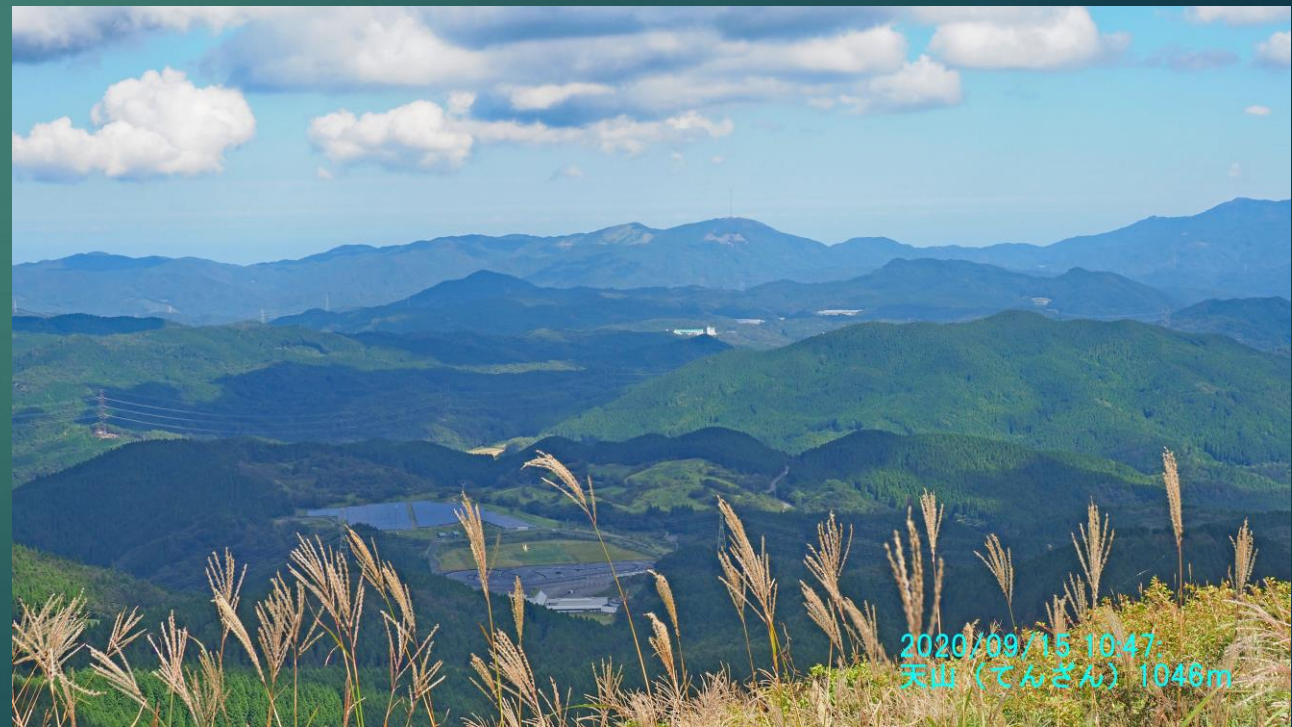

2020/09/15 10:47
天山(てんざん) 1048m



タンナトリカブト (耽羅烏兜)
キンポウゲ科



タンナトリカブト (耽羅烏兜) キンポウゲ科



タンナトリカブト (耽羅烏兜)
キンポウゲ科



マツムシソウ (松虫草)
マツムシソウ科



タンナトリカブト (耽羅烏兜) キンポウゲ科



サイヨウシャジン
(細葉沙参)
キキョウ科



タンナトリカブト (耽羅烏兜)
キンポウゲ科



ノダケ (土当归、野竹)
セリ科



キュウシュウコゴメグサ
(九州小米草)
ゴマノハグサ科



ノギラン
(芒蘭)
ユリ科

キュウシュウコゴメグサ
(九州小米草)
ゴマノハグサ科



キュウシュウコゴメグサ
(九州小米草)
ゴマノハグサ科



モウセンゴケ (毛氈苔)
モウセンゴケ科



モウセンゴケ (毛氈苔) モウセンゴケ科



ツルリンドウ（蔓竜胆）
リンドウ科



ツルリンドウ（蔓竜胆）
リンドウ科



ツルニンジン（蔓人参）
キキョウ科 蔓性多年草
別名：ジイソブ（爺雀斑）



4者4様の
美味しい昼食





11:33
天山（てんざん）1046m山頂



12:02
天山山頂



マツムシソウ（松虫草）
マツムシソウ科

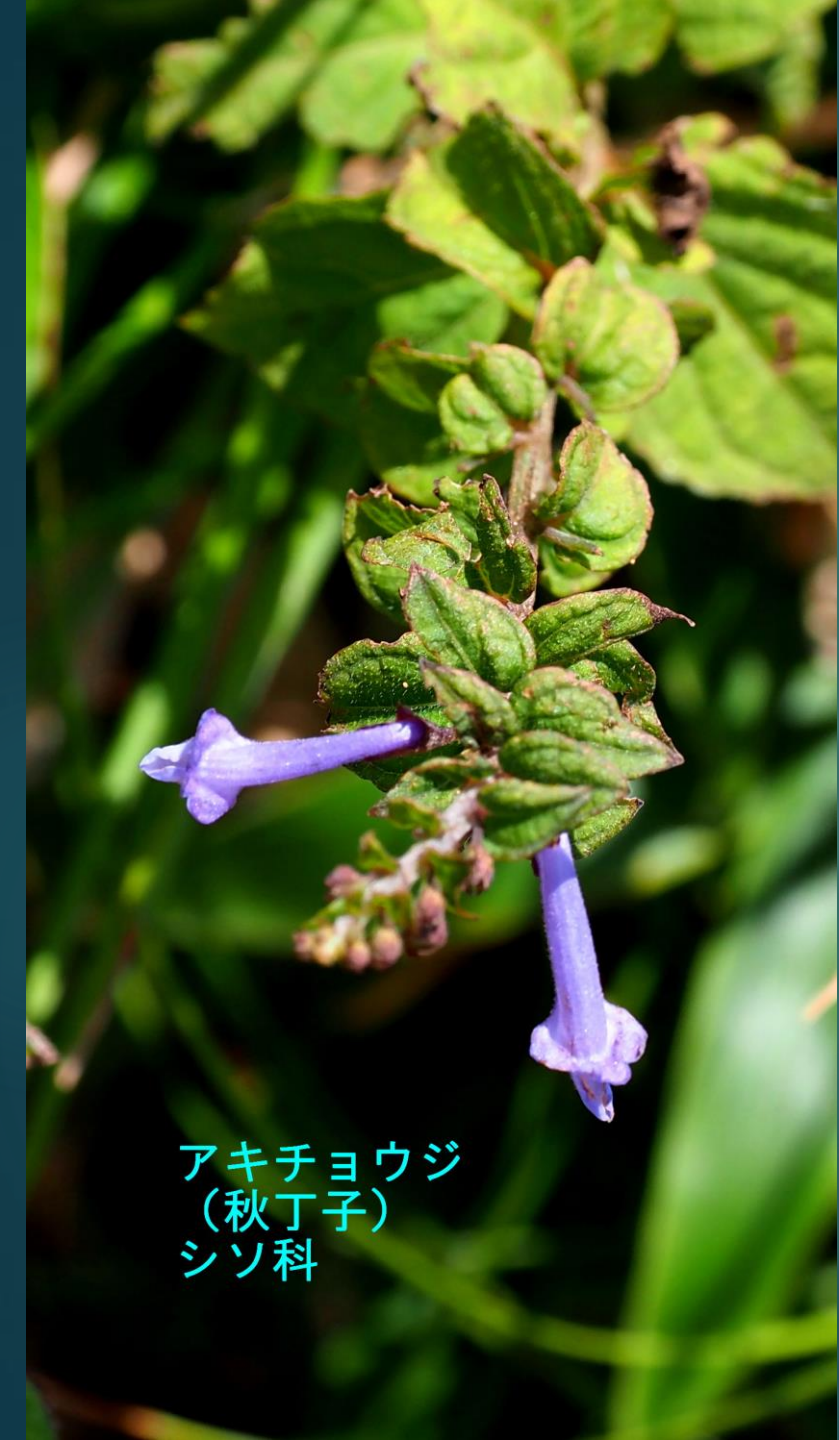

アキチヨウジ
(秋丁子)
シソ科



キンミズヒキ(金水引)
バラ科



天山山頂

12.13



キンミズヒキ(金水引)
バラ科



ヒメキンミズヒキ
(姫金水引)
バラ科



2020/09/15 12:18
雨山（あめやま）分岐

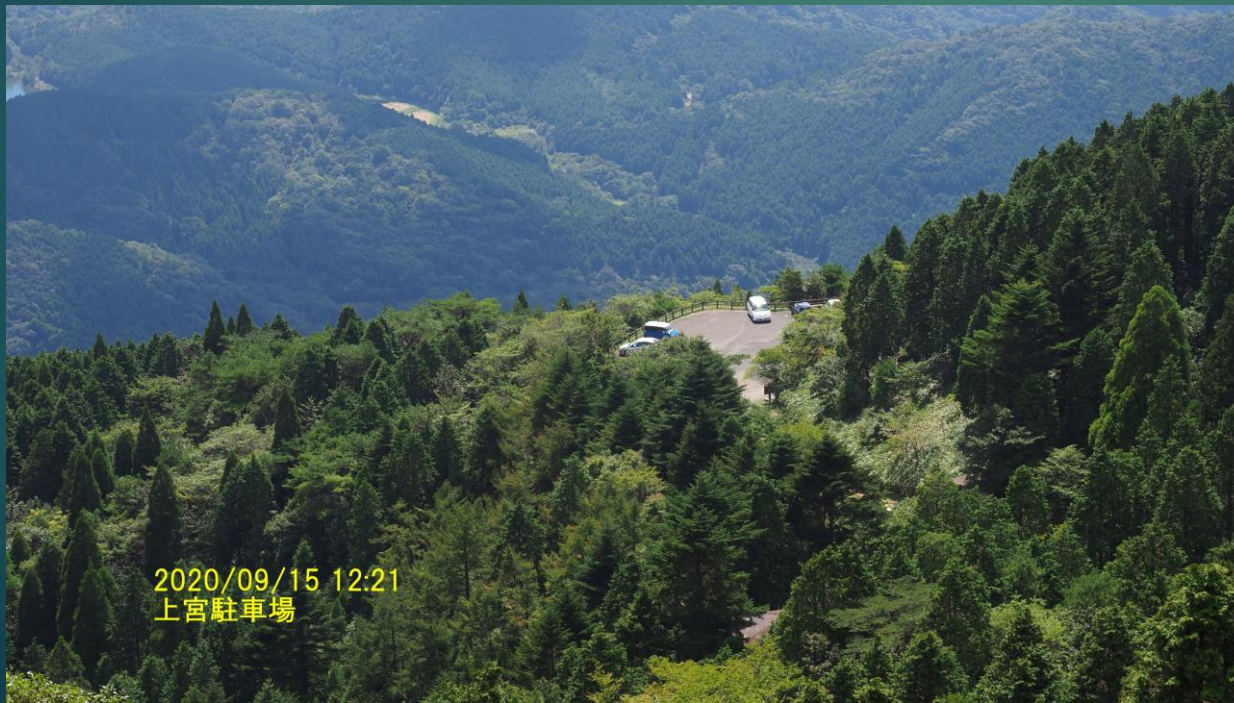

2020/09/15 12:21
上宮駐車場

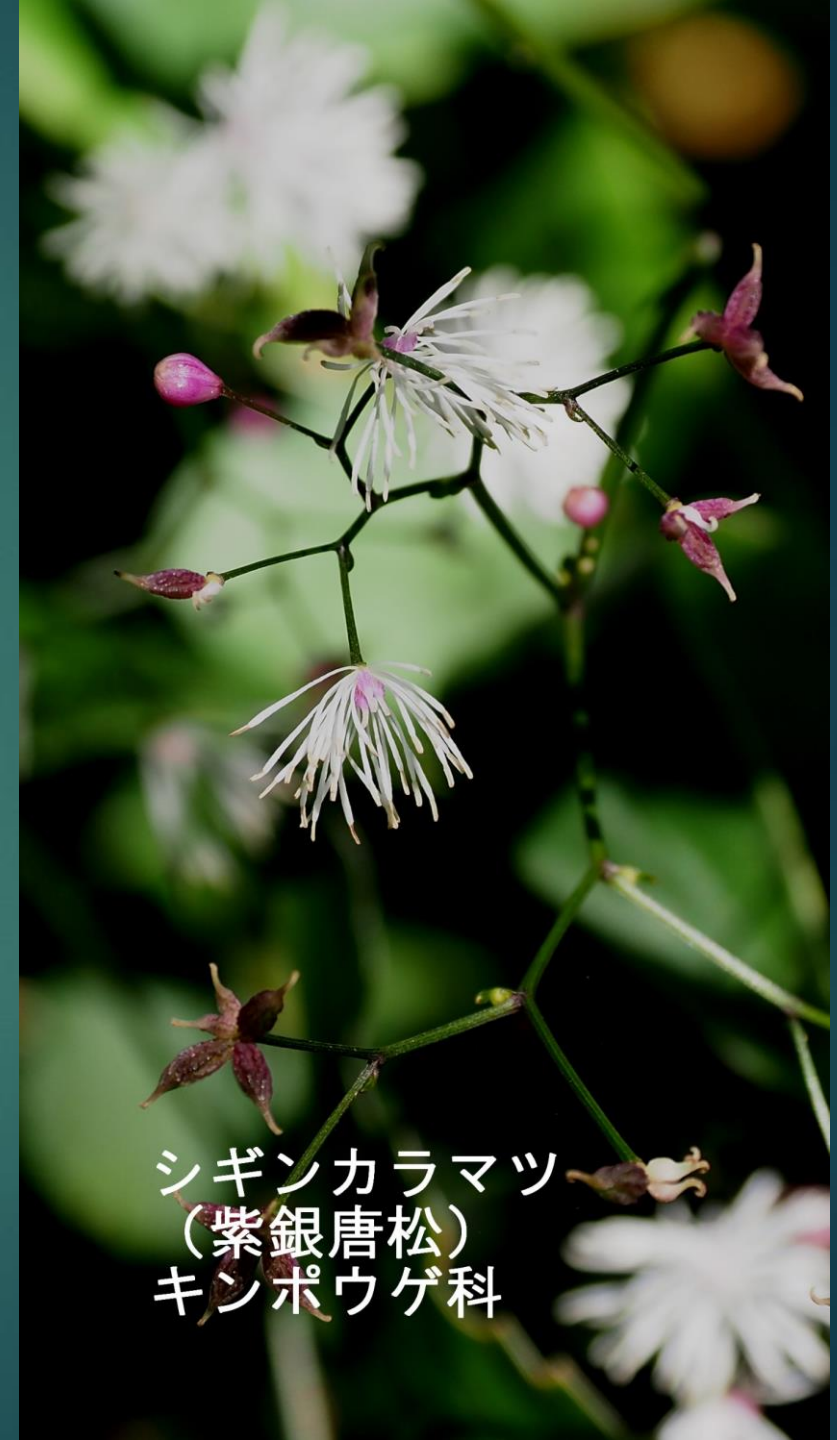

シギンカラマツ
（紫銀唐松）
キンポウゲ科



2020/09/15 12:34
上宮神社の池



2020/09/15 12:57
上宮神社の池



2020/09/15 12:58
上宮神社



ヤマノイモ（山の芋）
ヤマノイモ科



12:59 上宮駐車場に到着



2020/09/15 13:00
上宮駐車場から佐賀市内方面

警告
ここは、天山県立自然公園地域です。佐賀県環境の保全と創造に関する条例により、採取等が禁止された植物の生育地です。
違反者は、条例に基づき処罰されます。
小城市・小城警察署・佐賀県環境課



2020/09/15 13:06
上宮登山口（デポ地）に到着
3時間30分の行動時間

2020/09/15 13:23

出発地の天川（あまがわ）駐車場に戻る



帰途、ダムの駅
「しゃくなげの里」に立ち寄り、
特産品を購入する。



END