

英彦山1199mのタマガワホトトギス、ツクシガシワ

2016.07.14

(高住神社～英彦山・北岳1192m～英彦山・中岳1188m～
英彦山神宮奉幣殿～ひこさんホテル入口前
～(添田町バス)～高住神社)



09:53 高住神社駐車場

添田町バス

国道500号

トイレ

カシノ





ミズタバコ(水田平子) ムラサキ科



天狗杉

御神木
天狗杉
樹齡
約850~900年



豊前坊



この神牛は天保十一年(一八三九年)牛馬合戦の神恩を奉謝し、
田川市郡の大庄屋を中心に家覆の赤心を以て奉納された。
人畜の病める部分を振替えてもらうと、その部分の皮もなむる
配当あり。

登山口

九州自然歩道

望雲台—北岳—中岳(上宮)—南岳

0.4km 1.3km 2.1km 2.8km

豊前坊 高住神社

高住神社・北岳・中岳案内図

コースタイム
高住神社(豊前坊) 7分 → 逆鉾岩 3分 → 望雲台 北岳分岐 30分 → 一本杉 20分 → 北岳山頂 25分 → 中岳(上宮)

Map labels include: 鷹ノ巣山, 一本杉, ショゴク松, 千本杉, 泡岩の壁, 泡沢, 逆鉾岩, 天狗杉, 野崎, 津野, 高住神社, 高住神社, 現在地, スキー場, 野営場, 奉幣殿, コハウチツカエテ シロモジの林, 中宮, 一ノ鎖, 氷源田行者堂, 椎尾塔し, プナ林, 南岳, 中岳, 上宮, 北岳.

福岡県立田川高等学校 平成5年度 レインボープロジェクト

ミズタビラコ (水田平子)
ムラサキ科





望雲台
0.1KM

北岳・中岳(上宮)
1.0KM 1.8KM

福

タマガワホトギス(玉川杜鵑)
ユリ科





タマガワホトトギス(玉川杜鵑) ユリ科



タマガワホトトギス(玉川杜鵑) ユリ科



タマガワホトトギス(玉川杜鵑) ユリ科

A photograph of a plant with white, drooping flower clusters in a green, leafy environment. The plant has several thin, dark stems and clusters of small, white flowers that hang down. The background is filled with various green leaves, some of which are fern-like. The lighting is soft, highlighting the delicate structure of the flowers.

テリハアカショウマ(照葉赤升麻) ユキノシタ科



テリハアカショウマ(照葉赤升麻)
ユキノシタ科





タマガワホトトギス
(玉川杜鵑)
ユリ科



北岳を経て
英彦山山頂(中岳)

1.1km



ヤマトウバナ(山塔花) シソ科



ヒヨドリバナ (鶉花)
キク科



タマガワホトトギス(玉川杜鵑) ユリ科



タマガワホトトギス(玉川杜鵑) ユリ科



ヘイケボタル(平家蛍)
ホタル科



ヘイケボタル(平家蛍)
ホタル科



ソウシチョウ(相思鳥) チメドリ科



ソウシチョウ(相思鳥) チメドリ科



ソウシチョウ(相思鳥)



チメドリ科



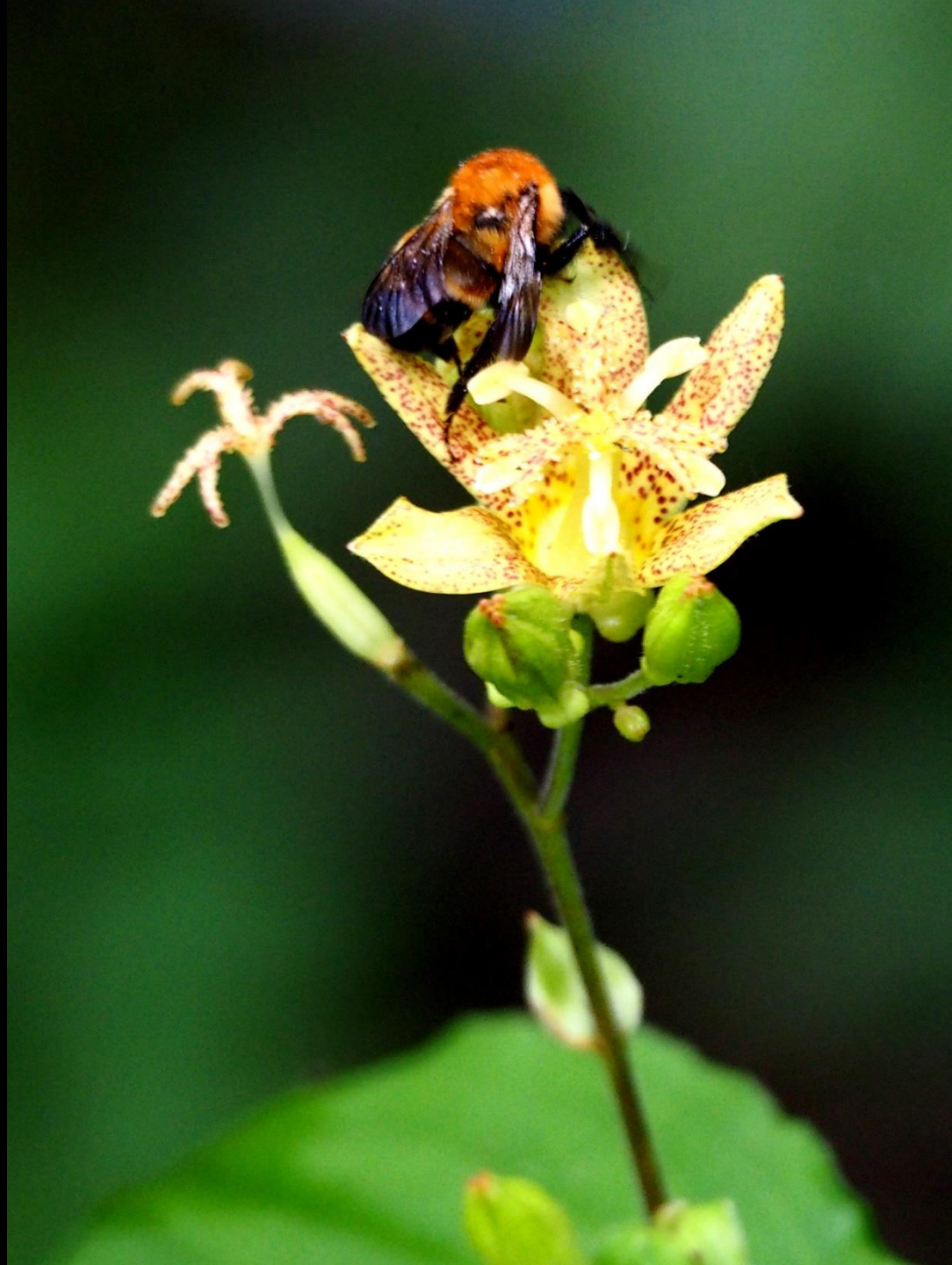



ウチョウラン(羽蝶蘭)
ラン科



ウチョウラン
(羽蝶蘭)
ラン科

マムシグサ(蝮草)
サトイモ科



タカネマンネングサ
(高嶺万年草)
ベンケイソウ科





タカネマンネグサ(高嶺万年草) ベンケイソウ科



タカネマンネグサ (高嶺万年草)
ベンケイソウ科



タカネマンネグサ
(高嶺万年草)
ベンケイソウ科



英彦山・北岳1192m山頂



英彦山・北岳1192m山頂





九州自然歩道 (英彦山コース)





ヒコサンヒメシヤラ(英彦山姫沙羅)

ツバキ科 落葉高木



ヒコサンヒメシャラ(英彦山姫沙羅)
ツバキ科 落葉高木



英彦山神社上宮



産霊神社(むすびじんじゃ・行者堂)

昔、佐賀藩士の隠居所が幼少のころ、甲斐山
大工の薪の薪に、この山頂から転落したが、奇
蹟的に助かった。これは山頂の遺蹟によるも
のとして、清久がいきなりここに集った後、浦内
の庄屋時代に社殿を建てた山頂に隠居を築いた。
その故事からこの跡屋を権守山といわれています。

佐賀県・梅田町

稚児落とし



英彦山 野鳥の森 案内板



中津宮

祭神は豊前国宇佐島から遷座したと伝えられ、宗像の三女神である市杵島比賣命・多紀理毘賣命・多岐津比賣命を祀っています。

中宮は英彦山のう谷口にあたります。忘れずに自然を味わってください。



環境庁・福岡県



中津宮

英彦山神宮宮司高千穂有英

平成五年六月吉日

奉

中津宮





ツクシガシワ(筑紫柏) ガガイモ科

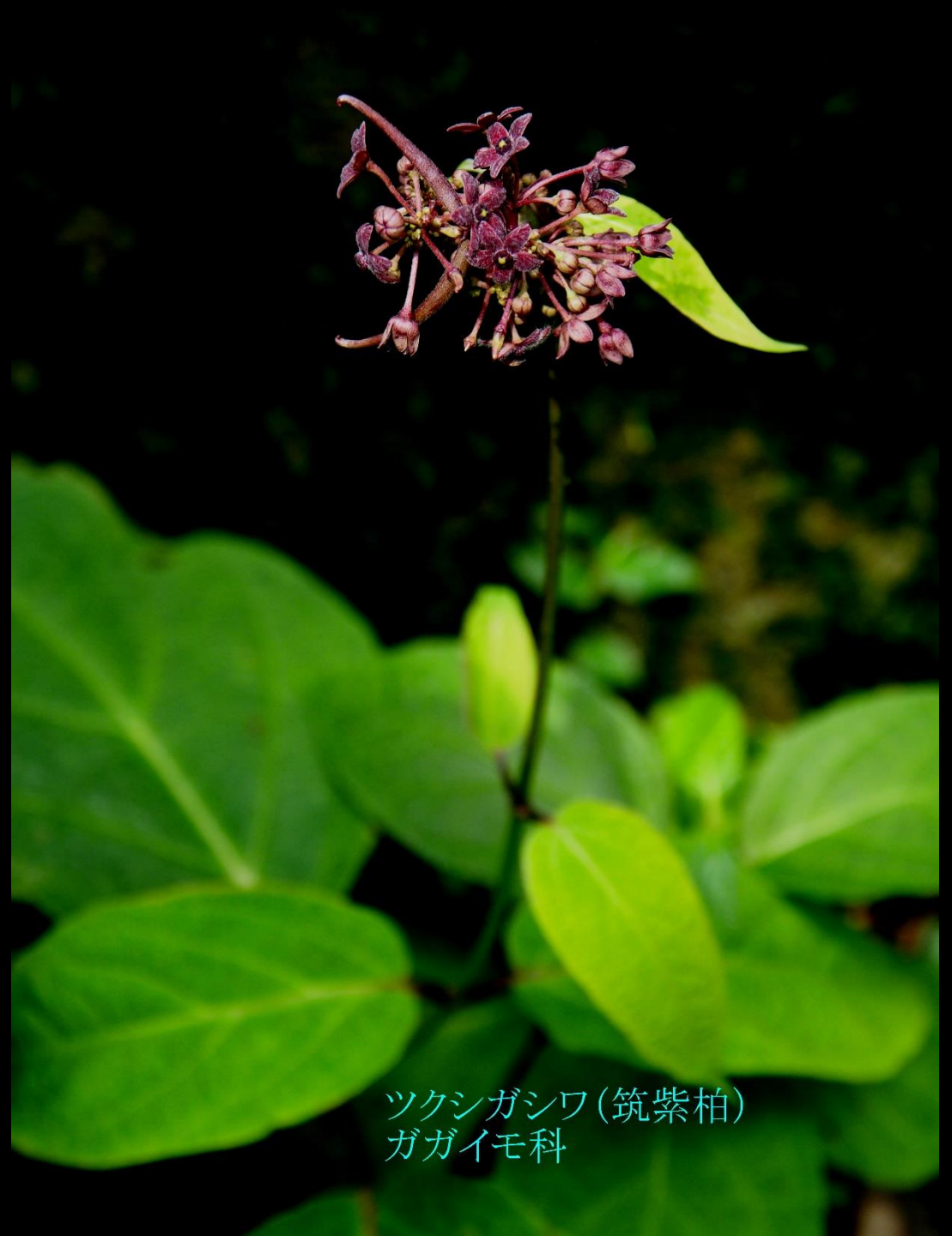

ツクシガシワ(筑紫柏)
ガガイモ科



ツクシガシワ(筑紫柏) ガガイモ科



平成 28 年 奉幣殿再建 400 年

英彦山神宮奉幣殿(国指定重要文化財)



英彦山神宮奉幣殿
(国指定重要文化財)



クリンソウ (九輪草)

サクラソウ科

クリンソウ(九輪草)
サクラソウ科



神宮下

町バス彦山線時刻表 平成28年4月～

【平日】 彦山方面行き					【平日】 彦山行き				
バス停名	月	金	月水木	火金	バス停名	月	金	月水木	火金
バス車庫	7:35	8:40	10:44	14:43	12:14	12:14			
庄地区集会所前	/	/	10:48	14:47	12:18	12:18			
役場	7:37	8:42	10:52	14:51	12:22	12:22			
遠田駅	7:39	8:44	10:54	14:53	12:24	12:24			
郵便局前	7:41	8:46	10:56	14:55	12:26	12:26			
彦田小学校口	7:42	8:47	10:57	14:56	12:27	12:27			
畑川	7:43	8:48	10:58	14:57	12:28	12:28			
塚原	7:45	8:50	11:00	14:59	12:30	12:30			
野田	7:46	8:51	11:01	15:00	12:31	12:31			
駅前	7:47	8:52	11:02	15:01	12:32	12:32			
貴船橋	7:49	8:54	11:04	15:03	12:34	12:34			
栗田駅	7:51	8:56	11:06	15:05	12:36	12:36			
一の宮	/	/	/	12:46	/	/	/	/	8:55
柳原	7:54	8:59	11:09	15:08	12:38	12:38			
屋形原	7:56	9:01	11:11	15:10	13:00	12:41			
駒前	/	/	/	13:07	/	/	/	/	9:28
彦田中学校前	7:57	9:02	11:12	15:11	13:14	12:42			
彦田駅	7:59	9:04	11:14	15:13	13:16	12:44			
別所野内	/	/	/	12:49	/	/	/	/	9:25
彦田駅	8:00	9:05	11:15	15:14	13:17	12:52			
栗倉	/	/	/	13:02	/	/	/	/	9:09
彦田駅	/	/	/	13:09	/	/	/	/	9:12
中河原	8:02	9:07	11:17	15:16	13:19	13:11			
仙道	8:03	9:08	11:18	15:17	13:20	13:12			
鍛冶屋	8:04	9:09	11:19	15:18	13:21	13:13			
南坂本	8:06	9:11	11:21	15:20	13:23	13:15			
唐ヶ谷	/	/	/	13:18	/	/	/	/	9:28
しゃくばげ入口	8:08	9:13	11:23	15:22	13:25	13:22			
駒の馬場	8:11	9:16	11:26	15:25	13:28	13:25			
下の谷	8:13	9:18	11:28	15:27	13:29	13:26			
別所駐車場	8:15	9:20	11:30	15:29	13:32	13:29			
神宮下	8:17	9:22	11:32	15:31	13:33	13:30			
ひこさんホテル入口	8:19	9:24	11:34	15:33	/	/	/	/	9:55
野営場	8:26	9:31	11:38	15:35	/	/	/	/	9:57
青年の家入口	9:29	9:31	15:38	/	/	/	/	/	9:59
豊前坊	9:31	9:31	15:40	/	/	/	/	/	9:58

【土日祝日】

バス停名	神宮下・豊前坊行き
彦田駅	8:46 10:44 12:49 14:48
彦田駅	8:19 10:44 12:49 14:48
彦田駅	8:50 11:00 13:05 15:00
彦田駅	8:51 11:01 13:06 15:01
中河原	8:53 11:03 13:08 15:03
仙道	8:54 11:04 13:09 15:04
鍛冶屋	8:55 11:05 13:10 15:05
南坂本	8:57 11:07 13:12 15:07
しゃくばげ入口	8:59 11:09 13:14 15:09
駒の馬場	9:02 11:12 13:17 15:12
下の谷	9:03 11:13 13:18 15:13
別所駐車場	9:06 11:16 13:21 15:16
神宮下	9:07 11:17 13:22 15:17
ひこさんホテル入口	9:09 11:19 13:24 15:19
野営場	9:12 13:27 15:22
青年の家入口	9:14 13:29 15:24
豊前坊	9:16 13:31 15:26

【土日祝日】

バス停名	彦山行き
豊前坊	10:00 14:00 15:45
青年の家入口	10:02 14:02 15:47
野営場	10:04 14:04 15:49
ひこさんホテル入口	10:07 14:07 15:52
神宮下	10:09 14:09 15:54
別所駐車場	10:10 14:10 15:55
下の谷	10:13 14:13 15:58
駒の馬場	10:14 14:14 15:59
しゃくばげ入口	10:17 14:17 16:02
南坂本	10:19 14:19 16:04
鍛冶屋	10:21 14:21 16:06
仙道	10:22 14:22 16:07
中河原	10:24 14:24 16:09
彦田駅	10:26 14:26 16:11
彦田駅	10:28 14:28 16:13
彦田駅	10:44 14:48 16:24
彦田駅	10:44 14:48 16:24

●12月29日・12月30日は運休します。
●12月31日から1月3日までは土日・祝日の時刻表で運行します。
●乗車料
子ども 10km未満 100円
10km以上 150円
大人 10km未満 200円
10km以上 300円
●バスカードはご利用できません。
●お支払い感領書またはお預り券でなくとも、乗車料を現金で支払う場合は、乗車料を現金で支払う必要があります。
●お問い合わせ先
彦田町まちづくり課 彦田町連絡所
TEL: 82-5965

彦田町バスを利用して
15:33発「ひこさんホテル入口」から乗車し、
15:40着「豊前坊（高住神社）」に行った。

神宮下	8:17	9:22	11:32	15:31
ひこさんホテル入口	8:19	9:24	11:34	15:33
野営場		9:26		15:35
青年の家入口		9:29		15:38
豊前坊		9:31		15:40

The image shows two vertical flower spikes of Negibana (Mojibana). Each spike is composed of numerous small, bright pink flowers arranged in a dense, overlapping pattern along a green, textured stem. The background is a soft-focus green field of grass. The lighting is bright, highlighting the delicate structure of the flowers.

ネジバナ(振花) ラン科
別名:モジバナ(振花)

ネジバナ(振花)
ラン科



添田町有償運送車両九福市交

添田町バス

添田町バス
駐車禁止

添田町バス
駐車禁止

15:46 添田町バス

(ひこさんホテル入口発15:33～豊前坊着15:40)



山中行動時間は約6時間

15:54 高住神社駐車場

END